"Não tenhamos medo á verdade. Precisamos, por actos e não por palavras, cimentar a confiança da opinião publi[...] se inicia". (Palavras do sr. Getulio Vargas ao assumir o governo da Repu[...]

"Não temos, absolutamente, a preoccupação de restringir a liberdade de imprensa..." (Trecho da [...]revista collectiva do ministro Oswaldo Aranha, concedida aos jornalistas e publicada no dia 7 de junho do corrente anno)

Bibliotheca Nacional Av. Rio Branco

BIBLIOTHECA N... RIO DE JANEIRO CONT. LEGAL

Diario Carioca

Director: J. E. DE MACEDO SOARES

Anno IV — Numero 991 | Rio de Janeiro, Sexta-feira, 18 de Setembro de 1931 | Praça Tiradentes n.° 77

O que ha

O CASO DO JOCKEY D. JUAREZ

Recebemos:

"D. Suarez, o unico jockey que mereceu do dr. Linneo de Paula Machado, benemerito presidente do Jockey-Club, palavras de "gratidão", (facto por nós testemunhado na repesagem do Derby, quando da victoria de Mangerona sobre Allegro e Kit Foz, na Taça dos Productos de 1921), acha-se, como é sabido, impossibilitado de montar na veterana das nossas sociedades, pois que teve ali sua matricula cassada, em principios deste anno. Motivou a grave medida, não um deslise profissional, mas o facto de se haver elle passado para as hostes derbystas pouco tempo depois do rompimento verificado entre as duas agremiações turfistas. Foi, viu e... não gostou "daquillo"... Quer, agora, voltar a exercer a sua profissão no grandioso hippodromo brasileiro. Para tanto, vem de endereçar requerimento ao illustre presidente desta sociedade nesse sentido. Será attendido? Cremos que sim.

Cada profissão tem suas "preoccupações de officio", que muitas vezes "podem mais do que a vontade" dos que a exercem, disse-o, certa vez, Ruy Barbosa.

Não seria "á exigencia" de uma dessas circumstancias "imperiosas" que obedeceu insensivelmente o habil profissional uruguayo quando se passou para o Maracanã?

Não exaggeremos o alcance de seu passo.

Victima de clamorosa injustiça, qual a de só lhe darem animaes que não podiam vencer (e, mesmo assim, elle triumphou varias vezes), o sympathico "Cabito", que tantas e tantas vezes tornara victoriosas as côres dos nossos proprietarios, em prelios memoraveis, foi buscar em auras novas meios com que pudesse occorrer á sua subsistencia.

Não foi feliz. O Derby-Club, attingido em cheio pelos golpes da sua co-irmã, não mais andou em maré de rosas. Premios diminutos, movimentos fracos, percentagens desanimadoras. Quem sabe, mesmo, se algo de anormal ali não se passa com os profissionaes do turf?... Zuns-zuns, por ahi, não faltam... Esse o quadro que se lhe deparou. Profissional habil e intelligente, não quiz mais montar ali e, agora, que se arrependeu do passo dado, quer voltar a exercer a sua profissão no Jockey-Club.

Não o pode fazer? Por que?

A pena, que elle presentemente expia, é consequencia de um artigo introduzido nos estatutos da veterana sociedade.

Será "definitiva" a medida ali tomada? Não sabemos. Que o seja, porém. "Quid inde"? Se se trata de uma medida "definitiva", conceda-se-lhe o "indulto", que em direito é synonimo de "perdão".

E' principio comesinho de direito que o indulto só póde ser decretado quando a condemnação fôr "irrevogavel". Será, então, o caso do sympathico profissional uruguayo. E, pelos seus antecedentes, o "Cabito" tem o direito de aguardar, confiante, o deferimento do seu pedido. Os mesmos sentimentos de equidade e justiça que levaram a nossa benemerita sociedade turfista a conceder a matricula aos jockeys gauchos suspensos pela Protectora do Turf estão a ditar-lhe egual medida para o jockey oriental, que, no hippodromo brasileiro, ainda ha de mostrar que tem "perfect hands, a seat in the saddle trat could not be faulted, and a tremendous faculty of judgement to win his races at the right time" — como disse o grande Stephen Donoghue (o popular Steve), ao redactor do "News of the World", em 2 de agosto ultimo, falando de Danny Maher, um dos melhores jockeys das pistas inglezas.

GENEROSO

Em reforma a justiça revolucionaria

O novo tribunal chamar-se-á Junta de Correição e tratará, sómente, de processos de ordem administrativa

O tribunal revolucionario, reformado tres vezes, continúa na expectativa de nova reforma.

Como o governo encontrasse difficuldade em recompor a Junta, que teria cinco membros, ficou deliberado que o tribunal de excepção se comporia, de ora avante, de tres juizes.

Dessa fórma, será dada nova reorganização ao orgão de justiça revolucionaria, que passará a denominar-se Junta de Correição.

Assim reformado, o tribunal deixará de examinar os processos de natureza politica, como os referentes aos reconhecimentos de senadores e deputados, limitando-se tão sómente ao estudo e julgamento dos delictos de ordem administrativa.

Os nomes dos novos membros da Junta ainda não são conhecidos, dizendo-se, entretanto, que os companheiros do ministro Oswaldo Aranha são o general Borges Fortes e o almirante Burlamaqui, já anteriormente apontados para juizes do tribunal. Se assim fôr, o dr. Pedro Ernesto terá satisfeito o seu desejo de não figurar na Junta, como por vezes demonstrou, declinando do convite formulado pelo governo.

A Junta de Correição, como finalidade puramente administrativa, ao que se affirmava hontem, terá a sua reorganização decretada dentro de poucos dias, a não ser que até lá venham a prevalecer os pontos de vista anteriormente estudados pelo governo, que prefere extinguir a Junta, dando maiores attribuições de fiscalização ao Tribunal de Contas e criando, para cada questão que surgir, como fez ainda ha pouco com o sr. Bergamini, commissões especiaes de syndicancia.

Na secretaria da Procuradoria da Junta deram entrada, hontem, mais os seguintes papeis: relatorio da Commissão de Syndicancia na Rêde de Viação Cearense sobre a actuação do engenheiro José Caminha Muniz; relatorio da Commissão de Syndicancia de São Paulo sobre o caso do dr. Soares Hungria, accusado de delapidação de dinheiros publicos; relatorio da Commissão de Syndicancia de S. Paulo sobre a actuação politica de Antonio Bias da Costa Bueno, na situação passada.

A inauguração, hoje, da Quinzena da Casa do Estudante

O PROGRAMMA DE FESTAS EM BENEFICIO DESSA INSTITUIÇÃO — PALAVRAS DE CONFORTO DO PRESIDENTE GETULIO VARGAS

A poetisa Anna Amelia, da Commissão Organizadora da Quinzena do Estudante

Sob o patrocinio dos mais expressivos nomes nas sciencias, nas artes e nas letras brasileiras, inicia-se, hoje, a "Quinzena da Casa do Estudante".

O apoio moral e pratico do Directorio Central de Estudantes, promette a esta iniciativa um grande e efficiente desenvolvimento.

Concentrando a representação de todas as Escolas Superiores, poderá elle diffundir em cada uma o enthusiasmo e o interesse que a idéa naturalmente desperta, e concorrer, com verdadeiro brilho, para a sua realização rapida e para o seu exito definitivo.

A Casa do Estudante, com um programma vasto e complexo, abrangendo todos os problemas da classe, quer no terreno material, quer no terreno moral e intellectual, virá preencher no meio academico do Brasil, grandes e sensiveis faltas, procurando desenvolver, a par da sua installação pratica, tal como dormitorios, salão, gymnasio, etc., o seu campo de acção civica e cultural, promovendo constante e sadio convivio entre os estudantes, palestras e conferencias, intercambio de idéas e de visitas com as Universidades estrangeiras, esforçando-se por determinar, emfim, a realização da verdadeira vida universitaria nesta cidade, onde, até agora, tantos elementos têm concidido para desvial-a das suas directrizes fundamentaes, tornando os cursos superiores, com poucas excepções, se não um constante sacrificio para a mocidade, quasi sempre um esforço arduo, e desamparado.

O "SALÃO DO ESTUDANTE" INAUGURA-SE HOJE

A's 15 horas, com a presença das altas autoridades do paiz, será inaugurado o "Salão do Estudante" ,no Lyceu de Artes e Officios.

Nesse certame ficarão expostos trabalhos de pintura, de esculptura e architectura, de autoria de estudantes, vendidos por estudantes e senhorinhas de nossa melhor sociedade.

No saguão do "Jornal do Brasil" e no do Lyceu de Artes e Officios, installar-se-ão os pontos n 1 e n. 2 do "Bazar da Primavera", vender-se-ão livros, objectos de arte, cigarros, quinquilharias, antiguidades.

O "REVEILLON" DA PRIMAVERA

A Commissão Central pró-Casa do Estudante realiza, no proximo dia 21, nos luxuosos salões do Hotel Gloria, o grande "reveillon" da Primavera, a mais linda festa da mocidade brasileira.

Haverá um grande bailado da primavera, e um numero de canto pela notavel soprano, sra. Sofia del Campo, assim como uma bella surpresa.

A commissão patrocinadora: — Sra. Getulio Vargas, sra. Oswaldo Aranha, sra. Lindolpho Collor, sra. João Neves da Fontoura, sra. Fernando Magalhães, sra. Nascimento Feitosa, sra. Marques Couto, sra. Roberto Macedo Soares, sra. Dolabella Portella, sra. Marcos de Mendonça, senhorinha Ne- de mesas podem ser feitos na genoca Cerqueira.

Os bilhetes e as encommendas rencia do Hotel Gloria.

Qualquer informação pode ser obtida pelo telephone: 6-2208.

A OFFERTA DO MOINHO DA LUZ E A PALAVRA CONFORTADORA DO SR. GETULIO VARGAS

O "Moinho da Luz", offereceu o "stand" que tinha na "Feira das Amostras", para nelle ser installado o "Bazar da Primavera".

O interventor, dr. Adopiho Bergamini, gentilmente cedeu o bairro Serrador para o mesmo "stand".

A' inauguração, que será a 22 do corrente, prometteu comparecer o chefe do Governo Provisorio, dr Getulio Vargas que, ao receber a commissão de universitarios, falou com enthusiasmo da grande iniciativa. E concluiu, assim, dando o seu apoio á obra: — "O Brasil tem que dar á mocidade a Casa do Estudante".

A COMPANHIA JAYME COSTA E A SUA ADHESÃO

Hoje, antes de ser iniciado o seu espectaculo, no João Caetano, o actor Jayme Costa, e sua companhia desfraldarão em scena aberta, a flammula da "Casa do Estudante".

O cimento armado e o progresso da cidade

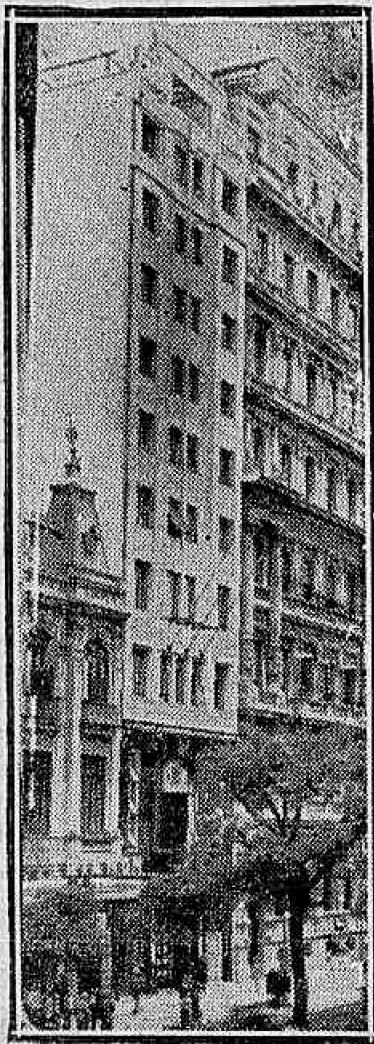

O sumptuoso edificio da Sociedade Riograndense

Nestes ultimos annos, a cidade tem progredido aos arremessos. Agora mesmo, apesar da crise que nos assoberba, registam-se emprehendimentos devéras notaveis. Haja vista o que vem acontecendo com a construcção. Aos predios vetustos succedem os arranhacéos, de elegantes e, não raro, ousadas linhas architectonicas. Na Avenida Rio Branco, muitos desses predios já se destacam. Um delles, a ser, por estes dias inaugurado — aquelle da Sociedade Riograndense — merece especial registo, pela sumptuosidade que tanto o distingue. E' um edificio luxuosissimo. A fachada é toda revestida de marmore. Na parte interna, os salões deslumbram. Vae ter, assim, a sociedade que, ha um anno, funccionava numa velha casa, uma séde condigna da sua importancia e da sua prosperidade. No empenho de bem servir ao publico, a Caixa Economica, ouvimos, installará no pavimento terreo do luxuoso edificio uma agencia. Embora represente, talvez, esse esforço da Caixa Economica uma despesa vultosa, devido ás "luvas", sempre elevadas nos predios novos da Avenida, merece a iniciativa todos os applausos.

Uma instituição realmente benemerita

O Lyceu de Artes e Officios vae criar succursaes nos bairros populosos

Professor Alberto Alves, illustre director do Lyceu de Artes e Officios

Ao ról das coisas brasileiras, verdadeiramente benemeritas, inclue-se, por consenso geral, o Lyceu de Artes e Officios, a "obra prima" do illustre brasileiro, commendador Francisco Bethencourt da Silva. O grande estabelecimento de educação gratuita, ha quasi 90 annos diffunde, pela metropole do paiz, a luz espiritual e o faz, abnegadamente, sem outros intuitos que o contribuir para a solução do problema, tão humanitario quanto patriotico, que é o combate ao analphabetismo. Além disso, propaga o ensino profissional elevando, em consequencia, o nivel e os meritos artisticos do operariado nacional.

Com uma frequencia diaria approximada a 4.000 alumnos, porque a mais não permittem as suas actuaes installações, o Lyceu é o mais importante estabelecimento de instrucção, no genero existente, não somente no territorio patrio, mas tambem na America do Sul. Percorram-se as suas grandes salas e os cursos em funccionamento e a impressão resultante será magnifica por tudo que a retina observar. E' incontestavelmente um motivo de orgulho para os nossos brios nativos a grandiosidade actual nos seus varios aspectos desse templo monumental de ensino popular! E' o apogeu, do momento, deve-se, attribuir, com justiça, ao professor Alberto Moreira Alves, que em successão a Bethencourt da Silva pae e filho, consolidou e diffundiu as finalidades de tão grandiosa realização. Sob a sua segura e esclarecida direcção o Lyceu vence galhardamente todas as difficuldades que se lhe deparam e caminha gloriosamente para os mais altos objectivos. O acatamento e o prestigio que o illustre educador usufrue, logico premio aos seus meritos de intelligencia e ao seu tino de administrador, exaltam a sua personalidade singular fazendo-a justamente acatada e admirada nos circulos educacionaes do Brasil.

Incansavel na realização do seu vasto e grandioso programma de acção, tendente a propagar incessantemente os beneficios do saber ás massas pobres da população, o sr. Alberto Alves pretende pôr em pratica projectos francamente elogiaveis.

S. s. deseja inaugurar filiaes do Lyceu em alguns bairros da cidade, nos mais populosos e centraes, como, por exemplo, na Gávea, Andarahy, Engenho de Dentro e Cascadura.

Para tal "desideratum" já conseguiu a necessaria autorização do Conselho da Sociedade Propagadora das Bellas Artes, que mantem o Lyceu. São proposições que dizem bem do alcance intellectual e da concepção constructiva do actual director da altruistica instituição da Avenida Rio Branco.

Não somente para disseminar os beneficios da instrucção, quanto tambem para attender á extraordinaria procura de matriculas, é que s. s. intenta a criação dessas filiaes. Ha alumnos, no momento, frequentando, diariamente, as aulas, residentes em Belem em Nova Iguassu', nas ilhas e em outros pontos afastados do Rio e do vizinho Estado! Como se depreende, somente louvores merecem da collectividade, homens que, como o sr. Alberto Alves, se desvelam no bem geral. O inolvidavel cidadão que foi Francisco Bethencourt da Silva, tem um digno continuador de seu suave idealismo, nos destinos da sua melhor realização terrena.

Pena é que os poderes publicos melhor não amparem o Lyceu, restaurando e melhorando, se possivel, as subvenções que até bem pouco lhe eram concedidas. Com recursos novos, maior desenvolvimento teria a sua acção de philantropia e civismo.

A terceira viagem do "Graf Zeppelin" ao Brasil

Engenheiro Hugo Eckener, commandante do "Graf Zeppelin"

BERLIM, 17. — (Havas) — A Companhia Allemã de Navegação Aerea está organizando com uma empresa brasileira de aviação um serviço combinado para o transporte de passageiros e correspondencia por occasião da terceira viagem do "Graf Zeppelin" ao Brasil.

A partida da possante aeronave está marcada para amanhã, ás cinco horas. Hoje, á noite, partirá daqui para Friedichshafen o primeiro avião allemão.

Sabe-se que a esmpresa brasileira reservará ao referido serviço dois aviões especiaes, que farão a ligação entre Pernambuco, Rio de Janeiro e Rio Grande do Sul.

O GRANDE DIRIGIVEL SEGUIRA' A MESMA ROTA ANTERIOR

BERLIM, 17 (Havas) — O Zeppelin largará de Friedrichshafen para o Brasil, amanhã, á uma hora da madrugada, e não ás cinco, como fôra annunciado. A sua rota será a mesma seguida nas viagens anteriores. Assim, o grande dirigivel voará sobre a França.

Embaixada da Paz e da Amizade

COMO FOI VENCIDA A ETAPA PORTO-ALEGRE-ASSUMPÇAO

A estação de radio do Arpoador, que pertence ao Telegrapho Nacional, esteve, hontem, em communicação com Assumpção.

O telegraphista daquella estação, que é um competente profissional, recebeu dos nossos patricios pilotos do "Duque de Caxias", para enviar ao capitão Plaisant, o seguinte radio:

"Saimos de Porto Alegre ás 8,15 horas e encontramos a Serra do Mar totalmente coberta, o que nos forçou a mudar de rota, seguindo por Santa Maria.

Alcançamos Posadas sempre voando muito baixo.

Encontramos ao Sul do Paraguay uma zona de perturbação athmospherica muito intensa. O vôo de Posadas até Assumpção foi feito sem visibilidade em meio de forte chuva e neblina

Depois das 7 horas e 15 minutos de vôo ,aterramos em Assumpção, sem novidade.

Durante o vôo o que, como já dissemos foi feito muito baixo, notamos da parte dos habitantes da região atravessada, manifestações de sympathia que muito emocionaram os tripulantes do "Duque de Caxias".

Estamos encantados com a acolhida que tivemos por parte da officialidade do exercito paraguayo, ministro brasileiro e população. A partida de Assumpção não foi ainda fixada, todavia, pensamos demorar, pelos menos, dois dias nesta capital.

OS AVIADORES RECEBIDOS PELO PRESIDENTE

ASSUMPÇAO, 17 (Havas) — Os aviadores brasileiros do "Duque de Caxias" foram recebidos em audiencia especial pelo presidente Guggiari, a quem fizeram entrega da mensagem do presidente Getulio Vargas, de que eram portadores.

Os aviadores brasileiros têm sido obsequiados e festejados.

Ao sr. ministro da Guerra enviaram os aviadores, o seguinte despacho:

"Aterramos Campo Militar, tendo coberto percurso Porto Alegre-Santa Maria-Alegrete-S. Borja-Posadas-Assumpção, em 7 horas e 15 minutos. — Archimedes — Vidal — Mello.

A MAIOR DATA DO MEXICO

O embaixador Alfonso Reyes em visita ao "Diario Carioca"

Registrámos, hontem, com toda a sympathia que nos merece o povo mexicano, o anniversario, quarta-feira ultima, da independencia politica da grande nação norte-americana.

Em obediencia ao seu programma de severas economias, do qual vem usufruindo sensiveis resultados, o Mexico solennizou com commemorações singelas, mas nem por isso menos eloquentes, a sua maior data.

Para nos agradecer aquellas referencias, o sr. Alfonso Reyes, embaixador no Brasil da nobre nação amiga, visitou, hontem, a redacção do DIARIO CARIOCA.

Jornalista emerito, além de diplomata, o Sr. Alfonso Reyes apresenta-se-nos sempre no exercicio simultaneo dessas funcções, fazendo jús ás reverencias que lhe outorga o desempenho cabal das mesmas.

CASOU-SE, EM PARIS, A PIANISTA MARIA ANTONIA

O embaixador Souza Dantas foi um dos padrinhos da noiva

Maria Antonia

PARIS, 17. — (Havas) — Realizou-se, hoje, o casamento da pianista brasileira Maria Antonia de Castro com o sr. Massé, filho do ex-senador e ex-ministro Alfred Massé.

O embaixador do Brasil, sr. Souza Dantas, foi um dos padrinhos da noiva.

Ao enlace de Maria Antonia, que Paris conheceu, por assim dizer, criança, e cujo desenvolvimento artistico acompanhou até a definitiva consagração, compareceram figuras das mais representativas da sociedade parisiense e muitos proeminentes vultos da colonia brasileira.

A situação no Chile

Foram condemnados varios implicados no recente levante das forças navaes

SANTIAGO, 17 (Havas) — O Conselho de Guerra reunido para julgar os implicados no recente levante das forças navaes condemnou á morte seis sub-officiaes; á prisão perpetua, dois; a quinze annos de prisão, quatro; e a dez annos de prisão, dois.

Todos os accusados pertenciam á esquadra sublevada de Coquimbo.

DIARIO CARIOCA

Redacção administração e officinas: PRAÇA TIRADENTES, 17

Director-Thesoureiro
J. B. MARTINS GUIMARAES

Chefe da redacção
VICTOR HUGO ARANHA

EXPEDIENTE

Endereço telegraphico: DIARIO CARIOCA.

Telephones: Direcção: 2-3018. Administração: 2-3023. Redacção: 2-1559. Officinas: 2-0824.

ASSIGNATURAS

Para o Brasil:		Para o exterior:	
Anno	40$000	Anno	70$000
Semestre	25$000	Semestro	40$000

VENDA AVULSA
Capital, 100 réis — Interior, 200 réis

SUCCURSAES:
São Paulo — Rua Barão de Itapetininga, 52, 3º andar. — Representante: Ariovaldo Barbosa.

AGENCIAS, VIAJANTES E COBRADORES:
São agencias autorizadas: Empresa de Publicidade a Eclectica, Will Foreing Advertising Empresa Americana Publicidade Tota Ltda., Empresa Commissaria Ltda., Felippe de Lima e Empresa Commercial Brasil Ltda.

São cobradores autorizados os srs Lourenço Amaral e J. T. de Carvalho.

CORRESPONDENCIA:
Toda a correspondencia com valores ou sobre assumptos que entendam com assignaturas, remessas do jornal, publicidade retribuida e outros de interesse da administração, deve ser dirigida ao gerente do "DIARIO CARIOCA".

São nossos viajantes e inspectores: os srs. G. L. Bruno Alcindo Pereira da Cruz, Romualdo Perrota, Rosemberg Gonçalves da Silva e Sebastião Julio Verne.

Avisamos aos nossos annunciantes que não recebemos publicidade por intermedio da Agencia J. Walter Thompson por considerarmos prejudicial aos interesses nossos e de nossos clientes.

A partir de 1º de julho ficaram sem valor os talões de assignaturas de côr AMARELLA serie C. Só terão valor os talões de côr ROSA serie D.

Topicos do "Diario"

UMA TEIMOSIA

De muito grande homem se tem dito que era uma convicção ou uma energia ou uma coragem.

Do major Magalhães Barata, interventor paráense, caso fique na memoria dos pósteros, dir-se-á, de certo, futuramente, que era uma teimosia.

Considere-se — para simples exemplificação — a sua attitude em face do decreto do Governo Provisorio, que suspendeu a interdicção debaixo da qual se achavam os bens dos politicos e administradores dos regime decaido a 24 de outubro.

Partindo de quem partiu, esse acto devia ser immediatamente applicado por toda a extensão do nosso territorio, não dependendo, em absoluto, de referendum, ainda menos de chancella ou sancção de nenhuma outra autoridade.

Cerca de um mez passou-se, entretanto, sem que as pessoas domiciliadas naquella parte do Brasil, cujos bens haviam sido interdictados, pudessem voltar a dispor delles; o que nos convida a crêr que de todo esse tempo necessitou o senhor Joaquim Barata para verificar se devia ou não obedecer ás ordens da presidencia da Republica.

Desconfiamos de que o facto se presta, em rigor, a severos, ou, pelo contrario, divertidos commentarios.

Melhor, todavia, é que, de accordo com as lições de mestre Pangloss, todos os brasileiros dotados de sufficiente bóssa philosophica se rejubilem por não ter ido esse bravo official ao extremo de vetar o referido decreto, patenteando bem a teimosia de sua bravura, ou, se preferem, a bravura de sua teimosia.

BUROCRACIA "FOR EVER"?

Um dos males da Primeira Republica era, manifestamente, o burocratismo, essa especie de idolatria do papelorio, da fórmula, da convenção, que fazia funccionar em pura perda o apparelho administrativo, sacrificando, ao invés de amparar, tantos interesses do Estado como dos individuos.

Estão factos multiplos a demonstrar que, nesse dominio da vida brasileira, não se modificaram ainda as coisas, de maneira sensivel.

Veja-se, como simples panno de amostra, o que está succedendo relativamente á dissolução, ordenada pelo então interventor Alvaro Maia, do Tribunal do Amazonas.

Plena sciencia do occorrido teve immediatamente o Governo Provisorio, e, porque o senhor Alvaro Maia viesse até cá, foi em face de sua recusa a declarar sem effeito o alludido acto que o presidente Getulio Vargas deliberou aceitar-lhe o pedido de exoneração.

Nomeado, para o substituir, o o commandante Rogerio Coimbra, esperava-se que o mesmo, obedecendo a expressas ordens daqui, recompuzesse a antiga côrte amazonense, logo depois de empossar-se na interventoria. Mas, já decorreu prazo bem longo, sem que tal se désse. E longe vae o dia em que manifestámos, nesta mesma columna, a surpresa que isso nos causava, as apprehensões que isso nos trazia.

Da tardança recebemos, porém, agora, imprevista explicação. E' que o governo federal ainda estuda o caso, somente ha pouco tendo decidido pedir informações sobre elle ao interventor Coimbra.

O mais singular da historia é haver-se prescindido de taes esclarecimentos para dispensar o senhor Alvaro Maia — dispensa que, é sabido, teve por exclusiva causa a dissolução do Tribunal do Amazonas, e por objectivo exclusivo a restauração desse mesmissimo Tribunal...

NOSSO INTERCAMBIO COM A HOLLANDA

Louvado seja o senhor Afranio Mello Franco pela disposição em que se encontra, de procurar apoio firme para a politica economica do Brasil, na conclusão de tratados de commercio entre esta e as demais nações do globo!

Esse é o rumo que deve tomar a diplomacia brasileira, sob pena de ficar em desharmonia flagrante com caracteristicas das mais fortes da presente hora universal.

Nosso caso reveste, nesse particular, um feitio ainda mais impressionante, devido á circumstancia de sermos um povo que adoptou, na organização de sua vida tributaria, directrizes immensamente desfavoraveis e até brutalmente illogicas.

Desejamos fazer referencia a esse absurdo e ruinoso imposto de exportação, capaz, por si só, de restringir as nossas possibilidades de venda para o exterior, visto como ,elevando o custo dos artigos exportaveis, os colloca em situação desvantajosa deante dos congeneres, nos grandes mercados consumidores.

A falta de convenios que facilitem a entrada dos productos brasileiros nos paizes amigos, diminuindo para elles as barreiras fiscaes, será, pois, um segundo mal, sensivelmente aggravador das consequencias do primeiro.

Prestam-se a interminaveis controversias, desgraçadamente para todos os povos, as questões economicas, financeiras, fiscaes e monetarias.

Não cremos, todavia, que alguem ouse impugnar o plano governativo segundo o qual o Brasil, ao mesmo tempo, reduzisse o mais possivel, acabasse mesmo por supprimir o imposto de exportação, e, mediante accordos no genero do firmado, ha pouco, entre o governo do Rio de Janeiro e o de Haya, obtivesse para a sua producção direitos minimos de entrada nos restantes paizes.

O TEMPO

Previsões para o periodo de 14 horas de hontem, ás 18 horas de hoje

Districto Federal e Nictheroy — Tempo: ameaçador com chuvas e trovoadas. Temperatura: estavel á noite, entrando em declinio de dia. Ventos: variaveis, rondando para o quadrante sul; rajadas possivelmente fortes.

Estado do Rio de Janeiro — Tempo: ameaçador com chuvas, salvo a leste, onde de instavel passará a ameaçador com chuvas; trovoadas. Temperatura: entrará em declinio mais acentuado a leste.

NOTA — O actual typo de tempo, permitte a occurrencia de chuvas fortes.

SERVIÇO ESPECIAL PARA O TRAJECTO RODOVIARIO RIO S. PAULO

Previsões para o periodo das 18 horas de hontem, ás 18 horas de hoje

Tempo: ameaçador com chuvas e trovoadas. Temperatura: entrará em declinio. Ventos: do quadrante sul, com rajadas possivelmente fortes.

ACTOS & FACTOS

Despacharam, hontem com o chefe do governo os ministros almirante Protogenes Guimarães, da pasta da Marinha, e general Leite de Castro, da pasta da Guerra.

—::—

Em audiencia, foram recebidos pelo chefe da Nação os srs. Miller Losch, presidente da Light and Power, que apresentou despedidas por ter de deixar o nosso paiz, e o capitão Panaro Bley, interventor do Espirito Santo, o qual foi ao Cattete despedir-se do sr. Getulio Vargas por estar de regresso áquelle Estado.

—::—

Estiveram ainda no palacio do Cattete, hontem: os srs. Chermont de Britto e Alfredo Cesario, inspectores escolares, para convidar o chefe de Estado a assistir a festa da Primavera que será realizada no proximo domingo; o embaixador dr. Alfonso Reyes, afim de agradecer os cumprimentos enviados por occasião do anniversario da independencia mexicana; os srs. Delgado de Carvalho, director, Octacilio Pereira, secretario, Raja Gabaglia, professor do Collegio Pedro II, e uma commissão de bacharelandos que convidaram o chefe da Nação a assistir a solennidade da collação de gráo no dia 20, ás 15 horas, no edificio do externato.

—::—

O tenente Menna Barreto, ajudante de ordens do chefe do governo provisorio, representou s. ex., na solennidade do 77º anniversario da fundação do Instituto Benjamin Constant.

—::—

O general Vitorino Aranha da Silva, presidente do Club Militar, acompanhado do vice-presidente general Sergio de Oliveira e do secretario major Lessa Porto, esteve em palacio afim de agradecer ao chefe do governo provisorio a doação do edificio e terreno ao club.

PEQUENAS NOTICIAS DO EXTERIOR

(Serviço da Agencia Havas e Correspondencia Especial)

Uma nota do Almirantado da Inglaterra annuncia que, de accordo com as ordens emanadas daquelle departamento, os navios da frota do Atlantico, fundeados em Invergordon, deixaram aquelle porto rumo ás respectivas bases.

— O violento tufão que assolou a região mexicana de Vera Cruz provocou, em Santa Rosalia, inundações em que, segundo certas versões, teriam perecido cincoenta pessoas.

— Zabala, o notavel corredor argentino, embarcou, na capital allemã, para Vienna, onde vae permanecer alguns dias, possivelmente para repousar.

— O ministro da Guerra da Hespanha annunciou que terminaram as manobras militares nas provincias do norte e na região de Navarra.

— A importação de algodão, pelo porto polaco de Gdynia, continua a accusar grande desenvolvimento.

— O jornal "La Razon", de Buenos Aires, declara que o governo argentino está cogitando de estabelecer um novo imposto sobre negocios e transacções, afim de augmentar a receita.

As festas da Independencia

Conferencia sobre a Independencia, realizada pelo padre dr. Ignacio de Almeida Leal, em Cachoeiro de Itapemerim, na noite de 7 de Setembro

(Conclusão)

O antigo fermente das rivalidades entre portuguezes e brasileiros explodiu outra vez na sangrenta revolução pernambucana de 1817.

O que mais irritava os brasileiros era a teimosia e parcialidade do governo na protecção incondicional aos portuguezes.

Corria o anno de 1817. Um grupo de pernambucanos illustres reunia-se em casa dum commerciante no Recife, chamado Domingos José Martins. Eram elles padre João Ribeiro, Domingos Theotonio, Pedro de Sousa Tenorio, padre Miguelinho, José de Barros Lima, padre Roma, Antonio Henriques Rabello e frei Joaquim do Amór Divino Caneca. Trama-se a revolução libertadora, com a proclamação da Republica. A fibra nordestina provada nas guerras contra os hollandézes nada tinha a recear.

De repente, o desnaturado José da Cruz Ferreira denunciou os conspiradores.

Caetano Pinto Montenegro, governador de Pernambuco, em uma ordem do dia, convidou os officiaes a não terem sociedade com aquelles homens empestados, falsos e enganadores.

Ora, essas expressões ferinas mais irritaram os animos.

O governador mandou prender os principaes.

Barbosa de Castro, brigadeiro de artilharia, ás ordens do governo, foi assassinado.

O governador refugiou-se na Fortaleza do Brum.

Alexandre Thomaz, commandante das tropas, foi pelos revoltosos fusilado, o governador deportado para a ilha das Cobras, e a revolução triumphou.

Organizou-se um governo provisorio, onde figuravam Domingos Martins, padre João Ribeiro, Domingos Theotonio, padre Miguelinho, Dr. José Luis de Mendonça e Manuel Corrêa de Araujo.

A nova Rebublica adoptou uma bandeira arco-iris, com tres estrellas representando Pernambuco, Parahyba e Rio Grande do Norte, por onde triumphante já se alastrava o movimento.

Não tardou muito tempo que a penultima tentativa de Independencia naufragasse, banhada em sangue.

Do Rio e da Bahia foram expedidas, por mar e por terra, fortes divisões militares, e tudo se perdeu!

Preso Domingos Martins, tomou conta do governo Rodrigo Ferreira Lobo. João Ribeiro suicidou-se, Domingos Martins, padre Miguelinho, José Luis de Mendonça foram fusilados. Soffreram pena egual Domingos Theotonio, Jose de Barros Lima e padre Pedro de Sousa Tenorio.

Poderia eu registar, aqui, as expressões mais heroicas que os valorosos patriotas pronunciaram diante da morte! Uns se mostravam satisfeitos de morrer assim, outros bradavam que tinham cumprido o seu dever, Domingos Martins dizia: "eu morro pela liberdade", padre Roma affrontava os disparos desta maneira: "camaradas, eu vos perdôo; atirai aqui, no coração, que é centro da vida!"

Só o patriotismo, senhores, é capaz de tanta bravura!

Patria, santo ideal, teu pavilhão augusto,
Pallio d'eterna luz, banhado de sóes;
Guia-nos ao surto audaz do heroismo adusto
A' montanha da gloria e dos sublimes heroes!

Tenho agora, diante de mim, senhores, a ultima pagina desse romance tragico e coroado de louros, o derradeiro acto desse drama admiravel e sugestivo. Soou a ultima hora do dominio portuguez.

D. João VI devia regressar ao seu Portugal, depois da morte da rainha sua mãe.

E lá se foi o monarcha, exigido pelo seu povo, deixando o principe D. Pedro I no governo do Brasil.

Pedro era um estroina, mas nos serviu para dar dois gritos: "fico" e "Indefendencia ou morte!" Foram estes dois momentos lucidos desse principe pittoresco.

Portugal exigiu a presença do seu rei, e nós queriamos tambem ter o nosso.

Com a chegada de Dom João em Lisboa, pretendiam os portuguezes retirar o principe do Brasil, para que esse voltasse ao periodo colonial.

Cada dia graduavam-se as desconfianças no Reino e as antipathias aqui, por aquellas almas derretidas pelos fados ao pé das violas.

O principe escrevia ao pae protestando lealdade.

Aos 9 de dezembro de 1821, chegou ao Rio o brigue de guerra D. Sebastião, trasendo dois decretos. Um supprimia os mais importantes tribunaes no Brasil, o outro ordenava que Pedro I regressasse a Portugal, porque sua permanencia no Rio, além de desnecessaria era indecorosa á sua alta gerarchia.

O povo descontente, os politicos de maior tomo supplicavam ao principe que não partisse. A medida da paciencia já transbordava, não era possivel mais contemporizar.

Em vista do querer da opinião publica, Pedro I respondeu: como é para o bem e felicidade geral da nação eu fico.

Pouco depois, uma esquadra portugueza veiu buscar o principe regente.

Mas, ella teve que regressar, porque as coisas no Brasil já estavam ficando pretas.

Portugal prohibiu a remessa de armas e munições para o Brasil. D. Pedro avizou aos consules da nullidade do viso de Portugal.

Em Lisboa e no Reino, o Brasil e seus filhos não valiam nada. Eram ataques soezes da imprensa, imprecações nas Camaras, settas ervadas, satiras e motejos por toda a parte...

O brasileiro é paciente, sofredor, prudente, moderado, mas quando a afronta é demaseada elle endoidece e briga mais do que ninguem!

Houve por aquelle tempo uma ameaça de revolução em Minas, e para lá seguiu D. Pedro I.

Corriam noticias de que Portugal atacaria o Brasil com forte armada.

O principe resolveu os negocios de Minas e ia voltando ao Rio, por S. Paulo.

Nas vizinhanças da Paulicéa, junto ao ribeiro Ipiranga, encontrou-se com o major Antonio Ramos Cordeiro e Paulo Emilio Bregaro.

Eram dois emissarios de coisas tristes, portadores de cartas de José Bonifacio, que refferia a attitude hostil tomada pelas Cortes portuguezas contra elle.

Era n'um sabado, quatro horas da tarde do dia 7 de setembro de 1822.

D. Pedro olhou as aguas vivas do ribeirão, mirou a colina e o céo, viu toda a immensidão do Brasil e a mesquinha perseguição de Portugal, desembainhou a espada, atirou ao chão as divisas do Reino, e gritou: Independencia ou morte!

Muitos rios eu conheço no mundo, rios cujas aguas me contaram, murmurando, as mais gloriosas tradições da Historia da humanidade.

O rio é o mais perfeito simbolo da historia: aguas que passam como os feitos, os phenomenos sociaes, e não voltam mais!

Mas nenhum me commoveu, me enterneceu mais do que o pequenino affluente do Tiété.

As aguas lustraes do Jordão maravilharam-me, evocando o baptismo de Christo e a voz do Pae celeste falando das nuvens.

O Tibre me retratou os factos immortaes da Cidade eterna, que dominou o mundo, a immensidade d'aquelle imperio que encheu toda a Historia.

O Senna pareceu-me traduzir na sua caudal os magnos acontecimentos da França, a historia das guerras, das sciencias, das artes de um dos povos maiores do globo.

O Tamisa é a imagem viva da soberania britannica, em todos os seculos, o magestoso historiador da Inglaterra.

O Ganges é mesmo o Ganges, todo cheio de philosophia, de crenças, da historia e de legendas.

O Tejo é o claro, o sublime Tejo, tão decantado na lingua que nós falamos e amamos.

Mas o Ipiranga é nosso, é nossa liberdade, nosso orgulho, nossa emancipação politica, nosso horizonte, nosso grito de enthusiasmo, nosso hymno de triumpho, o cantico victorioso de um povo altivo e civilizado.

Ipiranga quer dizer Independencia ou morte!

Inspira-nos, pois, rebeirão sagrado, neste momento decisivo para a reconstrucção de nossa Patria as mais luminosas licções de civismo e de accendrado amor á terra de nosso berço e tambem de nosso tumulo.

Esse Ipiranga epico e glorioso é o mesmo ninho de Bernardo Guimarães, "onde expandiu vôo altaneiro o genio tutelar dos brasileiros, quebrando as cadeias do captiveiro rude e mesquinho, é o altar da liberdade junto á encosta verdejante que ouviu o grito e viu raiar a aurora da Independencia em terra brasileira.

Foi nos visos de um outeiro, continúa o rouxinol de nossa poesia, em cuja falda placido deslisa múrmuro ribeiro, onde a brisa brinca sussurrando, á luz do sol que purpurêa os montes, n'um campo de flores, no selo de ameno recesso, que o Brasil soltou o brado de Independencia ou morte!"

E o eco foi retumbando de vale em vele, de serra em serra, de villa em villa, de cidade em cidade, crescendo como o suave plenilunio que pouco a pouco foi alagando o céo, agora esplendido, infinito, luminoso.

Depois o primeiro Imperio, a renuncia idiota de Pedro I, o segundo emfim para acabar essa antiquada forma politica que a democracia dos seculos contemporaneos e hegemonia americana não podiam supportar.

Sobreveiu em quinze de novembro de mil oitocentos e oitenta e nove uma republica, que nunca foi democracia e uma democracia que nada tinha de republica!

E o povo sempre a esperar.. sempre a sonhar... Esperar que coisa, sonhar que ideal?!

O equilibrio financeiro, o credito no Exterior, o desenvolvimento da industria, a ampliação do commercio, o alargamento da nossa agricultura, a diffusão e propaganda da nossa cultura, um exercito aguerrido e forte, uma marinha destemerosa e timid?

Sim, tudo isso quer o povo, mas antes o fundamento e garantia dessas coisas como a raiz é o supporte, a razão de ser da arvore, das flores e dos frutos.

Qual a aspiração dos brasileiros? Todos de pé, recolhidos n'um profundo silencio, purificados de egoismo, de paixões, com os olhos fitos no céo, e então eu vos direi.

....

Homens de fé, homens honrados, homens de cerebro e de boa vontade, eis tudo!

"Brasil, um sonho intenso, um [raio vivido
D'amor e de esperança á terra [desce;
Se em teu formoso céo risonho e [limpido
A imagem do Cruzeiro replan- [dece."

Grandes homens e muitos, porque o Brasil é "gigante pela propria natureza, bello, forte, impavido colloósso, terra adorada!"

Que Deus inspire e proteja o governo, para que elle possa tambem formar escolas de estadistas e financistas, enquadrando o Brasil nas normas puras e sadias do Direito e da Lei, espurgando-o de vicios, limpando-o de impurezas, saneando-o de miserias.

"Terra adorada
Entre outras mil
Dos filhos este solo
Mãe gentil."

N. R. — Por descuido de composição, omittiu-se hontem este periodo essencial á comprehensão do facto que se vinha narrando:

"Então, Bernardo Vieira de Mello, sargento-mór de Olinda, propoz ao Senado, em 10 de novembro de 1710 que os pernambucanos se separassem dos portuguezes e fizessem de Olinda uma republica typo — Veneza.

BLOCK - NOTES

Sra. Amelia Brandão Nery

E' uma compositora de sentimento, mas de sentimento profundamente brasileiro.

Canta o poema da raça, a epopéa da gente, as glorias do passado ou os sonhos do futuro, a propria vida.

Seus queixumes, suas tristezas, seu amor de mãe, sua saudade, são estrophes brasileiras, o reflexo de seu temperamento subtil e discreto.

A sua musica evoca terras distantes, lares amigos, arvores e rios conhecidos, ruas tranquillas, que a nossa infancia palmilhou, praias e coqueiros, jardins risonhos, cheios de sol, cheios de flores, crepusculos feridos, columnas de fumo, como pinceladas cinzentas num quadro de porcelana, tapetes verdes de gramados, telhados vermelhos e de palha nickelados de luar, o norte do Brasil, do — bumba meu boi, do fandango, do reizado, do cavallo marinho, do maracatu', da modinha, da embolada, do côco, do desafio, das cantigas de roda, — o Brasil, onde a tradição descança á sua sombra como uma grande ave silenciosa, sob as arcadas de um lendario ceu de romance.

* * *

Mas o que ha realmente notavel nas composições de Amelia Brandão Nery é a sua pureza, é a sua espontaneidade, a força instinctiva, selvagem, tropical, nostalgica, nossa, em summa, brasileira dominando, virgem de todo artificio, despida de qualquer intenção, a sua grande obra artistica.

Não ha nella a obediencia a formulas e convencionalismos.

Como o seculo em que vive, que se criou uma ordem nova, uma nova disciplina, Amelia Brandão Nery criou para a sua musica uma technica inedita, que corresponde ás exigencias do seu temperamento e dentro do qual a sua faculdade criadora não se sente deformada, amesquinhada.

As suas producções são brasileiras, porém, por uma simples questão de fatalidade; não porque ella a queira assim ou a faça assim, mas porque ella é brasileira.

Unicamente.

Amelia Brandão Nery não é uma vulgar compiladora do nosso vasto material folklorico.

Ella sabe ouvir as vozes do povo, sabe auscultar as vozes da terra.

Sente-as porque encontram resonancia dentro della, porque fazem parte da sua sensibilidade, que com ellas afina.

Esse, o segredo do indiscutivel poder de communicação, que ha entre o povo e a sua musica.

Esse, o segredo do profundo interesse humano que ella póde despertar na metropole do Brasil.

* * *

Amelia Brandão Nery chegou, hontem, trazendo para a metropole, através a sua musica o reflexo dessa — "flôr amorosa de tres raças tristes"..., — a expressão da alma, da natureza, do ceu do Norte do Brasil.

F. L.

O Divorcio a vinculo

Os jornaes têm noticiado que a sub-commissão de Direito Civil, da qual fazem parte juristas distinctos, como o dr. Clovis Bevilacqua e dr. Eduardo Spinola, está estudando a questão do divorcio a vinculo, para introduzil-o na nossa legislação. Citam a valiosa opinião do illustrado dr. Eduardo Spinola, que dissertou com largueza de vistas a utilidade desse instituto no nosso Codigo Civil, para a paz da familia brasileira, mesmo encarando-o sob o ponto de vista da religião catholica.

Não nos propomos aqui resumir sequer seus bem fundamentados argumentos, porque esse não é o nosso objectivo. De longa data esta delicada questão têm surgido muitas vezes nos meios scientificos, juridicos e parlamentares, sem nunca ter tido solução.

E agora, mais do que nunca, ella não terá solução victoriosa.

Perdem, portanto, o seu tempo os que têm discutido o assumpto, e defendido o ponto de vista favoravel ao divorcio a vinculo, ainda mais nesta época, dita de renovação revolucionaria... Não entramos no merito da questão, nem somos competentes para tanto, pois não somos juristas.

Mas affirmamos, sem medo de errar, que tal medida não será effectuada, por melhores que sejam seus defensores. E isso affirmamos, sem receio, porque contra o divorcio a vinculo ergue-se a egreja catholica. A egreja não admitte o divorcio a vinculo; e a egreja catholica, na nova Republica, domina a mentalidade dos nossos homens de governo, a ponto de fazel-os esquecer e não cumprir todas as promessas solennes que fizeram á Nação, antes de subirem ao poder.

E' uma illusão, suppôr alguem, e elles proprios, defensores desse instituto, que o Divorcio a vinculo sairá vencedor na nossa legislação, sob o pesado ambiente clerical que envolve a nação. Observem-se os factos como se passaram até o malsinado decreto sobre o ensino religioso, e ter-se-á a evidente prova do que affirmamos.

Quando o sr. Getulio Vargas passou por S. Paulo, na propaganda da sua candidatura — mais tarde victoriosa pelas armas, — proclamava elle a segurança da plena liberdade de consciencia, egualdade de direitos, e a não intervenção do Estado em negocios de crenças religiosas; e outras phrases sonoras, que encantaram o povo. Mas não precisamos ir tão longe. Vejamos depois da victoria da revolução regeneradora, o que se passou.

O decreto de 11 de novembro de 1930, subscripto pelo sr. Getulio Vargas, instituindo a lei organica do governo provisorio, pelo decreto n. 19.398, estabeleceu no seu artigo 12º este principio:

"A Nova Constituição Federal manterá a fórma republicana federativa e não poderá restringir os direitos dos municipios e as garantias individuaes constantes da Constituição de 24 de fevereiro de 1891."

Ora, entre as garantias individuaes da Constituição de 24 de fevereiro, e que o novo governo prometteu manter integralmente, figura o artigo 72, e os §§ 6º e 7º, que determinam "que o ensino ministrado nos estabelecimentos publicos será leigo, e que nenhum culto ou egreja gosará de subvenção official, nem terá relações de dependencia ou alliança com o governo da União ou dos Estados."

No entanto, poucos mezes depois, o governo provisorio, esquecendo-se, ou melhor, saltando por cima da lei, não cumpriu a promessa solenne que fizera ao povo, e lançou o celebre decreto de 30 de abril de 31, que tanta discordia tem produzido no seio da familia brasileira!

Ora, se para contentar e satisfazer ao cardeal e aos bispos, o governo quebrou a propria lei que elle mesmo decretára pouco antes, pouco se importando de augmentar a discordia e as apprensões reinantes neste momento de tanta gravidade, como pensar na possibilidade do divorcio a vinculo, nesta atmosphera pesada de clericalismo que envolve a nação e o governo?!

Deixem-se de illusões os que acreditam nessa chiméra; e. — tomem cuidado! — não tardará a vir um decreto, ou a censura, prohibindo expressamente discussões sobre esse thema, porque a Egreja Catholica assim o quer.

Esse retrocesso de 42 annos, começando pelo primeiro golpe de 30 de abril de 1931, e que irá acabar (queira Deus que não!) na instituição da EGREJA OFFICIAL justifica plenamente o movimento popular da criação de milhares de Ligas pró Liberdade de Consciencia, e pró Estado Leigo, em todo o Brasil, para a salvação da Patria!

S. Paulo, 1º set.—1931.

DR. LAURESTO

Dr. Samuel Kanitz
CLINICA UROLOGICA
Membro da Sociedade de Urologia da Allemanha, ex-assistente dos professores Lichtemberg, Lewin Joseph, de Berlim, e Haslinger, de Vienna. Especialista em doenças dos Rins, Bexiga, Prostata, Urethra, Vias Urinarias Doenças de Senhoras. Micções frequentes e dolorosas. Diathermia Ultra Violeta. Cons. 7 de Setembro, 42 sob., das 13 ás 16 horas. Phone: 4-4493.

E' PERIGOSO usar desinfetantes que não sejam de reconhecida superioridade
CRUZWALDINA
é o desinfetante recomendado por todos

O almoço dos jornalistas no dia 20

As inscripções para o almoço dos jornalistas profissionaes da imprensa têm crescido consideravelmente nos ultimos dias. Não ha diario ou revista que não esteja ali representado. O jornal falado que será um dos grandes attractivos será transmittido ao microphone por uma gentileza do Radio Club. Todo o almoço será servido sem protocollo e não haverá logares determinados á mesa. Os "menus" constituirão verdadeira surpresa, pela sua redacção e disposição graphica arremedando a do primeiro numero da "Gazeta do Rio de Janeiro". A orchestra, composta com authentica "gente do morro" tocará musicas absolutamente inéditas. Diversos desenhistas e caricaturistas tomarão aspectos no momento. As inscripções serão acceitas até sabbado á noite nas redacções dos jornaes e na secretaria da A. B. I.

Colhido por um auto, na estrada Rio-Petropolis

O menor Pedro, filho de José Vicente Ferreira, branco, de 10 annos de edade, residente á rua Elvira n. 46, foi, hontem, atropelado na estrada Rio-Petropolis, recebendo ferimentos na cabeça e contusões e escoriações generalizadas. A policia do 22º districto teve conhecimento do facto.

A victima, depois de receber os primeiros soccorros, foi hospitalizada.

Musica

A TEMPORADA LYRICA "TOSCA", COM EXCEPCIONAL DISTRIBUIÇÃO

Em setima e ultima récita de assignatura da temporada lyrica official, será cantada esta noite, no Municipal a popular opera de Puccini, "Tosca", com interpretes verdadeiramente excepcionaes: Josefina Cobelli, a celebre soprano que applaudimos em Adriana e Santuzza, fará a protagonista; o tenor Georges Thill será o Mario Cavaradosi e o barytono Carlo Galeffi o Barão de Scarpia, o temido chefe de policia de Roma.

Pelo movimento de bilheteria, pode-se prever mais uma colossal enchente para hoje, no Municipal, terminando a temporada official com um de seus melhores espectaculos.

RUA DA AMARGURA

A revolução victoriosa de outubro trouxe á publicidade os mais interessantes, e até certo ponto, originaes "specimens" de revolucionarios.

O sr. Lucio Costa, por exemplo.

Revolucionou a Escola de Bellas Artes.

Trocou a architectura pela pintura e pintou o diabo, anniquilando o Conselho Superior de Bellas Artes, contratando o professor Léo Putz e organizando o Salão Futurista de 1931.

Mais interessante, entretanto, que o sr. Lucio Costa é, sem duvida, o professor Archimedes Memoria.

O sr. Archimedes Memoria já foi, ha tempos, valente. Chegou quasi a heróe: brigou com o esculptor Modestino Kanto, no tempo em que o esculptor de "On ne passe pas" era a lingua mais afiada deste mundo.

Pois o sr. Archimedes Memoria não teve medo: desancou o esculptor e chegou ao extremo de processal-o.

* * *

Ante-hontem, sabedor da valentia do architecto Memoria, o ministro da Educação, dada a anarchia reinante na Escola, nomeou-o director do revolucionado estabelecimento de ensino artistico.

O sr. Memoria, porem, deu um passo atrás, dobrou a primeira esquina e, numa entrevista ao "Diario da Noite", falou, ostensivamente, num desafio aos alumnos revolucionados:

"Só poderei aceitar a indicação do meu nome em um ambiente de calma, depois de harmonizados os animos exaltados".

Lendo a entrevista do sr. Memoria, o professor Rodolpho Chambelland, que, sabbado ultimo, em plena secretaria do Palacio das Bellas Artes, sem alarde, enfrentou os ovos e a raia da rapaziada exaltada, murmurou, ao ouvido attento do Heitor, o amavel secretario da Escola:

— O Memoria ainda acaba aceitando, mal comparando, o encargo de caçar o Lampeão... depois de harmonizados os animos exaltados lá no Nordeste...

TERRA DE SENNA.

Noticias de todos os jornaes do Brasil sobre o presidente João Pessôa

Dois volumosos albuns em duplicata, organizados pela Empresa Lux-Jornal

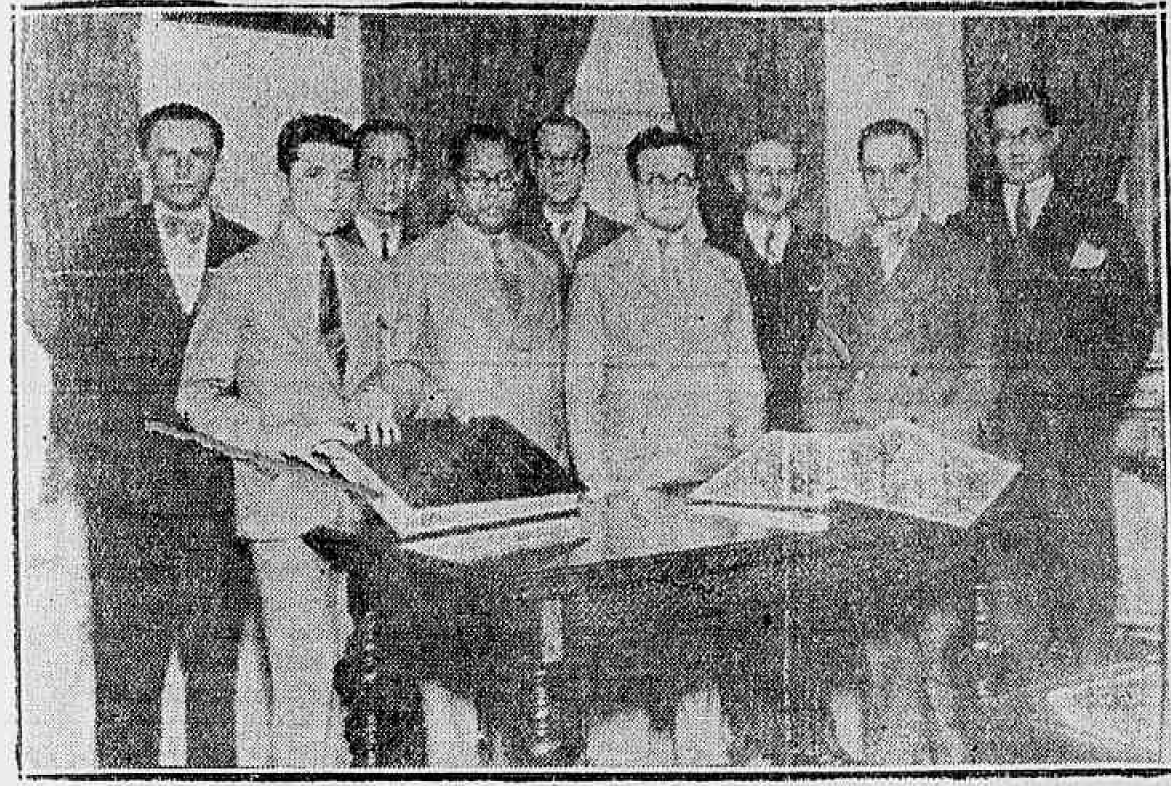

Grupo tirado no Ministerio da Viação, quando os directores da "Lux-Jornal" mostravam o album ao dr. José Americo

Estiveram hoje no Ministerio da Viação os jornalistas Mario Domingues e Vicente Lima, directores da Empresa Lux-Jornal, que foram mostrar ao ministro José Americo de Almeida os albuns feitos por aquella empresa, contendo recortes de jornaes de todo o Brasil com as noticias dadas sobre a personalidade do presidente João Pessôa, publicadas após a morte do grande batalhador em prol da liberdade do Brasil.

A Lux-Jornal, hoje conhecida em todo o paiz, citada constantemente pela imprensa, é uma organização que honra o espirito de iniciativa do brasileiro. Ella recebe todos os jornaes e revistas que se publicam no paiz, recorta as noticias que interessam aos seus assignantes e lhes envia diariamente em pastas. Fórma sobre determinado assumpto um verdadeiro jornal dos jornaes. O trabalho apresentado hoje ao titular da Viação representa um verdadeiro "tour de force". A "Lux" não guarda jornaes velhos. O seu serviço é feito com os jornaes do dia. Quando o governo da Parahyba, deu-lhe a incumbencia de preparar os albuns hoje promptos, já varios dias haviam se passado após a morte de João Pessôa. A missão era de tal maneira honrosa que a "Lux" esforçou-se em conseguir os jornaes velhos e apresentar um serviço que mereceu elogios do ministro da Viação. Os albuns, que fórma dois grossos volumes em duplicata, são destinados ao governo da Parahyba e á familia João Pessôa.

Submettido ao exame do chefe do governo o projecto organizando as commissões permanentes e mixtas de conciliação entre empregadores e empregados

A EXPOSIÇÃO DE MOTIVOS ENVIADA PELO MINISTRO DO TRABALHO

O sr. Lindolfo Collor, ministro do Trabalho, acaba de submetter ao exame do chefe do Governo Provisorio, o projecto da organização de commissões permanentes e mixtas de conciliações entre empregadores e empregados.

Justificando a importancia dessa criação, considerada de grande necessidade, o ministro do Trabalho, em longa exposição de motivos, que acompanha o referido processo, estuda a questão minuciosamente.

Fazendo referencias á sua utilidade, evidencia as lutas entre as classes, notadamente as surgidas entre empregados e patrões, e observa a tendencia existente, actualmente, para as soluções conciliatorias entre as respectivas partes.

Da exposição enviada pelo ministro do Trabalho ao chefe do Governo, destacamos o seguinte:

"Sempre que dois homens, representantes de interesses oppostos, se reunem para discutil-os, a decisão normal é a do entendimento que entre elles surgirá. Este, em poucas palavras, o principio humano que anima as commissões de conciliação.

Lutas de classes sempre existiram e sempre existirão. Não se cuida, com as commissões em exame, evitar a existencia dessas lutas. Trata-se, pelo contrario, admittido o seu apparecimento em estado mais ou menos agudo, de offerecer-lhes meios de solução, dignos dos homens e consentaneos com a natureza dos conflictos e as circumstancias que os envolvem".

Depois de examinar tudo quanto, em outros paizes civilizados, se tem feito nesse sentido, assim termina o trabalho do ministro Lindolfo Collor:

"O Ministerio do Trabalho examinou cuidadosamente todos esses textos e os seus technicos, sob as minhas vistas immediatas, se esforçaram por fazer obra correspondente ás nossas proprias necessidades.

Pelo projecto que tenho a honra de apresentar a v. ex., serão instituidas em cada municipio ou localidade onde existirem associações profissionaes, organizadas de accordo com a legislação vigente, commissões mixtas de conciliação, ás quaes incumbirá dirimir entre empregadores e empregados, dissidios referentes a convenções collectivas de trabalho.

Como vê v. ex., o nosso projecto de lei não confunde o conceito de conciliação com o de arbitragem e menos ainda com o de julgamento obrigatorio.

Quando a conciliação não fôr possivel, proporá a commissão um juizo arbitral ás partes interessadas.

O laudo arbitral, inutil seria dizel-o, obriga os litigantes.

A proposta da commissão, entretanto, para a solução arbitral poderá não ser aceita por um ou pelos dois representantes das partes.

A recusa deverá ser motivada e tomada por termo, afim de levada ao conhecimento do ministro do Trabalho, Industria e Commercio, que agirá, então, de accordo com os interesses geraes que estiverem em jogo.

Inspira-se o nosso projecto nas tradições liberaes do paiz e representa uma contribuição, louvavel para a solução conciliatoria, dos conflictos do trabalho e para o seu julgamento arbitral, livremente aceito pelas partes.

O julgamento obrigatorio dos conflictos não entra nos ambitos do projecto, porque elle deverá, logicamente, ser attribuido aos juizos do trabalho, a serem criados opportunamente.

Por emquanto, ficamos apenas na conciliação dos conflictos e na instituição legal dos arbitramentos.

Estou certo de que, convertido em lei esse projecto, elle representará um grande e indubitavel serviço que o Governo Provisorio prestará ao paiz, ás suas classes trabalhadoras e á sua actividade industrial.

Com os projectos de leis sociaes anteriormente apresentados a v. ex. rogo seja o presente publicado durante dois mezes, afim de receber suggestões dos interessados".

Accusações ao interventor carioca

A ATTITUDE DO SR. BERGAMINI EM FACE DOS ACONTECIMENTOS

O sr. Adolpho Bergamini, cuja passagem pelo Conselho Municipal e Camara dos Deputados, constitue, innegavelmente, o que se pode chamar um brilhante attestado de honestidade, legado precioso de uma vida publica cheia de lutas e sacrificios, tem sido visado, ultimamente, por accusações de naturezas diversas.

Da justiça ou procedencia das referidas accusações, não discutiremos, por emquanto; mesmo porque, commissões existem para o fim de estudal-as ou apural-as.

E essa commissão designada para apurar as "faltas" do interventor carioca dirá, finalmente, a ultima palavra sobre as accusações que lhe são feitas.

COMMISSÃO DE INQUERITO

Esteve, hontem, reunida, a commissão de inquerito designada pelo chefe do Governo para apurar os factos allegados contra o interventor do Districto Federal.

Após essa reunião, os tres membros que compõem a mesma, estiveram no gabinete do interventor carioca, afim de realizar praticamente, as primeiras syndicancias.

O DIA DE PORTUGAL NA FEIRA DAS AMOSTRAS

Um lindo programma, sob o patrocinio da sra. Getulio Vargas

Será no proximo dia 20 que se realizará, no recinto da Feira das Amostras, o annunciado dia de Portugal, sob o alto patrocinio da sra. Getulio Vargas.

Constará o "Dia de Portugal" de um chá-dansante, que se prolongará até alta madrugada, havendo uma tombola, jogos de salão, numeros de theatro e de bailados, etc. No Palacio das Festas, havendo ainda no recinto, leilão de prendas, rifas e dansas regionaes ao ar livre.

Nos diversos numeros de palco tomarão parte a grande artista portugueza, sra. Aura Abranches, o sr. Armando Machado, em monologos; sr. Jorge James, em cançonetas; sr. Eduardo Santos, em solos de violão; sra. Carmen Violeta, em bailados; srs. Marques Coelho e sr. e sra. José Magalhães, em fados portuguezes, sendo os acompanhamentos feitos pela senhora Maria do Cardal Pereira Ramos de Lemos.

Terminará a festa com o desfile das candidatas ao concurso da "Rainha da Colonia Portugueza".

Para a realização do "Dia de Portugal", foram organizadas as seguintes commissões:

Commissão organizadora: — Sra. Adriana de Souza Quartin, sra. Barthlett James, sra. Mauricio de Lacerda, sra. Malheiros Braga, sra Alexandre Tavares, senhorinha Andreia Mello, sr. Antonio da Rocha Bessa, sr. Arthur Soares, sr. Alberto Dias Teixeira.

Commissão de honra: — Sra. Pedrosa Rodrigues, sra. Comello Lampreia, sra. conde de Avellar, sra. Gervasio Seabra, sra. José Gomes Lopes, sra. Herminia Maia, srs. conde Dias Garcia, sr. com. Vasco Ortigão, sr. José Ortigão, sr. Pedro de Mello Sabugosa, sr. João Prestes, sr. Antonio Dias Leite, sr. José Antonio de Souza, sr. Evaristo Maria de Novaes.

A entrada de automoveis no recinto da Feira, será feita pelo portão do Calabouço

Tarde de Caridade

Realizar-se-á, no dia 20 do corrente, no Atlantico Club, á Avenida Atlantica, 1014, um elegante chá em beneficio da construcção do presbyterio e escola parochial de Anchieta.

O elegante chá promette ser muito attrahente, havendo numeros de declamação, cançonetas ao violão, leilão de prendas, etc.

A commissão não tem poupado esforços para maior realce desta Tarde de Caridade.

A commissão é constituida das sras. Lauro Carvalho, Gastão Sharp, Hortencia Pontes Martins, San Juan, General Samuel de Oliveira, dr. Paulo Figueira de Mello, dr. Armando Agrimaga, dr. Jorge de Gouvêa, Regina Machado, .Carvalho .Kós, .Zuleika Calvet e srtas. Adelaide Machado, Carolina .Cardoso .Fonte, .Anna Martins, Aura Martins, Zilda de Sá Fonte, Noemia Fiuza, Ruth Fiuza, Catharina Cardoso Fonte e Guiomar de Sá Fonte.

TODOS GOSTAM

de comprar barato o bom artigo

Mas para conseguir fazel-o é preciso ir á liquidação da casa adquirida pela

"A Exposição"

á AV. RIO BRANCO, esq. S. JOSE'

Vendas em

10 Prestações

A fallencia da Assistencia Municipal

A reportagem não vive na Assistencia Municipal, não priva com os acolytos dos srs. Peixoto e Cordovil, mas não se passa um só caso nos dominios dos protegidos do sr. Bergamini, que os chronistas policiaes não saibam.

Ainda hontem, occorreu um facto que serve para demonstrar a fallencia da Assistencia Municipal.

Eil-o sem commentarios:

Na padaria e confeitaria "Veneza", á rua General Canabarro n. 381, o padeiro Manoel Godinho Ramos, quando trabalhava na masseira, foi victima de um accidente, recebendo diversos ferimentos no braço direito.

O facto occorreu ás 16 e 20 e no mesmo instante o patrão pediu os soccorros da Assistencia para o ferido.

Com grande pasmo para o negociante, seus empregados e curiosos, da Assistencia Municipal, depois de uma curta demora, responderam: — "Não é possivel. Temos poucas ambulancias e nenhuma poderá ir soccorrer o ferido."

Ante a resposta, foi chamada a Ambulancia da Casa de Saude Pedro Ernesto.

Depois disso, que dirá o sr. Bergamini... da administração da Assistencia Municipal?

Façam uma tentativa

Com mais vinte ou menos vinte mil reis, os nossos leitores não ficam nem mais ricos nem mais pobres...

Não quer dizer com isso que esses vinte mil reis se joguem fóra em gastos superfluos.

Vinte mil reis bem empregados podem proporcionar-lhes uma fortuna todas as quartas-feiras com um bilhete da Loteria de Santa Catharina, de 100 contos de reis, com 18 milhares.

Loteria de Santa Therezinha

N'um paiz de tantas loterias, uma nova parceria um absurdo, se ella não viesse, de facto, conquistar um posto seu, pelo seu caracter essencialmente popular.

Trata-se do novo contrato da Loteria de Santa Therezinha, que passou ás mãos de pessoas do melhor conceito nos circulos commerciaes do paiz e que, sob a direcção d'esses novos elementos e sob a fiscalização official do governo do Estado do Ceará, offerecerá, ás 3.ª e 6.ª-feiras, a partir do proximo dia 2 de outubro.

Entre esses elementos devemos destacar a personalidade do sr. Francisco Xavier Calderari, actual director - thesoureiro da Companhia de Loterias Independencia, concessionaria do Estado do Ceará, e negociante antigo e acreditado não só na praça de Fortaleza, onde é estabelecido ha longos annos, como em todo o norte do paiz.

Tambem é digno de destaque o nome do presidente eleito para a suprema direcção da Companhia, o sr. Joaquim da Silva Pecanha, nome feito e reputado em nosso alto commercio, onde soube conquistar as melhores relações e o mais lisonjeiro conceito.

Com tão prestigiosos elementos é que vae ter execução o novo contrato da concessão do Estado do Ceará, tendo a Companhia integralizado o seu capital de 500 contos de reis.

E assim será lançada uma loteria fadada a um successo sem precedentes, porque obedece ao criterio de ser verdadeiramente popular, com planos meticulosamente organizados para ficarem no alcance de todos os que realmente precisam do bafejo da sorte.

Os seus bilhetes serão de 5$000, com fracções de 1$000; e correrão, apenas, 15.000 bilhetes, sendo os premios sorteados pelo moderno e rigoroso systema de urnas e espheras numeradas por inteiro, com a presença e a fiscalização do representante official do governo.

O segredo da Loteria de Santa Therezinha está em que ella não é feita para os ricos como quasi todas as outras, nas quaes uma pessoa precisa dispor de recursos apreciaveis para poder se habilitar ás sortes grandes.

Vae ser um successo sem precedentes.

MOVIMENTO ARTISTICO

Kicia Perskin, a pequena bailarina que é uma grande artista. Sua festa, amanhã, no "Studio Nicolas"

A linda Kicia Perskin

E' amanhã que o "Studio Nicolas" se illumina da arte e da graça irresistiveis de Kicia Perskin, a bailarina de 8 annos, que está assombrando o Rio.

Com a sua arte precoce e admiravel, Kicia impressiona profundamente quantos a vejam bailar, porque o seu corpo vibra com sinceridade na interpretação de cada rythmo musical.

A pequena e loira Kicia, em cada bailado que interpreta, vive a musica que ouve, a alma em extase, sentindo-lhe os trespasses, a emoção...

Dahi a sua arte ter os clarões que a illuminam e que a tornam uma grande pequena bailarina... Da sua festa, que se iniciará ás cinco horas, consta Kreisler, Ravel, Saint Saens, Ponchielli, Moretti, Delibes, Mc. Dowel e Brahms.

A fina sociedade carioca, que accorrerá ao "Studio Nicolas" não medirá applausos á artista admiravel que tão cedo se revelou

Melhor é não querer saber

Ninguem deve dizer: desta agua não beberei ou isto eu não farei.

Quasi sempre os propositos mais decididos, as resoluções mais firmes, são esquecidos ou relegados para um segundo plano.

Isto tanto em materia sentimental como em assumpto politico, ou jornalistico.

Quantas vezes é um homem obrigado a beber a agua que lhe é dada por mão inimiga.

E, mais vezes ainda, faz o que censurava nos outros e acreditava nunca faria.

Os exemplos de uma e outra hypotheses são sem conta.

O prisioneiro, ferido ou não, com sêde bebe, com prazer, a agua dada pelo inimigo.

O homem livre, que não ama, ao ver um outro victima de uma paixão que o faz escravo, censura o infeliz que se torna uma verdadeira peteca nas mãos da mulher amada, e diz, e repete: eu não seria tão tolo.

Mas um bello dia eil-o que encontra os olhos, e o sorriso, que vão decidir da sua vida; casa, separa-se e um dia, louco de ciume, faz uma tolice maior: mata e suicida-se.

Evidentemente, não podia ser mais tolo.

Os politicos, então, quasi sempre só fazem o que promettiam não fazer.

Ha mesmo alguns que nada fazem do que promettem.

Chegam a combinar com os amigos, quando nas posições, que só tomem em consideração os pedidos feitos em cartões, com um signal convencionado.

Escusado é dizer que raramente o signal acompanha os pedidos.

Os jornalistas, porém, são os que mais vezes fazem o que censuram nos outros, aquillo que garantiam sempre nunca seriam capazes de fazer.

Quem não conhece varios casos passados aqui mesmo, no Brasil, na imprensa carioca?

E quem não souber, o melhor é não querer saber.

ALMIR FERREIRA.

Adiada, "sine-die", a inauguração da illuminação do campo do Bomsuccesso

Devido ao máo tempo, foi transferida, "sine-die", a inauguração annunciada para hontem, da illuminação do campo do Bomsuccesso F. C., á estrada do Norte, em Bomsuccesso.

Club de Inglez

Acaba de ser fundada, nesta capital, á rua Evaristo da Veiga n. 126, 1º andar, uma sociedade denominada "Club de Inglez".

Esta util instituição tem por fim especial proporcionar aos socios o conhecimento perfeito do idioma inglez e pelo mais agradavel dos meios, isto é, pelo convivio social.

Até bem pouco tempo, a unica possibilidade de qualquer um de nós falarmos correctamente o idioma de Shakespeare, era indo á Inglaterra, ou aos Estados Unidos, o que quasi sempre se tornava impossivel.

"O Club de Inglez", resolve perfeitamente este problema, pois, na sua séde, assim como em suas excursões, conferencias, etc., só é permittido o uso do inglez.

Apesar de fundado a bem pouco tempo, conta já em seu quadro social com os melhores elementos de nossa sociedade.

Falleceu, em Paris, um socio do Parc Royal

PARIS, 17 — Após curta enfermidade, acaba de fallecer o sr. Joaquim da Silva Peixoto, que foi socio da casa Parc Royal do Rio de Janeiro, e aqui dirigiu, durante alguns annos, a sua succursal de compras.

O conhecido commerciante estava estabelecido em Paris com o negocio de commissões e era casado com d. Custodia Guimarães da Silva Peixoto, senhora brasileira pertencente a uma das mais distinctas familias do Rio de Janeiro.

Depois de arrancar o encanamento

O larapio Manoel Pereira da Silva, na occasião em que operava no interior da casa n. 58, da rua Bandeira Gouvêa, no Jockey-Club, foi presentido pelos moradores.

O caso ruidoso da revolta da esquadra ingleza

Um communicado do Almirantado — O sr. Mac Donald respondeu ao discurso do sr. Alexander

LONDRES, 17. — (Havas) — O sr. Austen Chamberlain leu hoje na Camara dos Communs um communicado do Almirantado dizendo que este Departamento está perfeitamente sciente de que as reducções dos soldos attingirão fortemente certas categorias de marinheiros e que já ordenara a todos os navios da esquadra do Atlantico que se recolhessem immediatamente ás respectivas bases afim de permittir aos commandantes em chefe proceder a inquerito pessoal para remediar, nos casos julgados justos, a situação criada pela medida governamental. Todo e qualquer novo caso de desobediencia seria objecto de medidas disciplinares.

Este communicado foi levado hontem ao conhecimento dos navios de esquadra que immediatamente se dirigiram para os ancoradouros habituaes.

LONDRES, 17. — (Havas) — O sr. Mac Donald interveiu nos debates hoje travados na Camara dos Communs a respeito das reclamações dos marinheiros. O primeiro ministro respondeu ao discurso do sr. Alexander, ex-primeiro lord do Almirantado.

Referindo-se ás reducções dos soldos proposta pela Almirantado, o sr. Mac Donald declarou que todos os homens aceitariam lealmente essas reducções sob duas condições: primeiro, a de que todos os serviços publicos soffressem diminuição; segundo, a de que se diminuisse o "dole", isto é, a pensão dos desempregados.

Respondendo a um despacho, lord Crewe, ministro da guerra, revelou haver o Conselho do exercito votado que todos os homens foram duramente attingidos pela reducção do soldo, accrescentando que nomeou um sub-comité para examinar a situação.

Em torno dos bens deixados pelo photographo Zenobio do Couto

O PROSEGUIMENTO DO INQUERITO NO 3º DISTRICTO POLICIAL

Dirigido pelo respectivo delegado, dr. Godofredo Maciel, prosegue, no cartorio do 3º districto policial, o inquerito ali instaurado para apurar o caso do sequestro dos bens deixados pelo mallogrado photographo Zenobio do Couto, de que o DIARIO CARIOCA se vem occupando minuciosamente.

Hontem, foi ouvida a sra. Haydê Mendes, companheira daquelle profissional, que historiou pormenorizadamente a parte que lhe cabe no caso.

Em seguida, depoz o dr. Paulo Prates, que falou no sentido de esclarecer o modo por que foi ter ás suas mãos as machinas photographicas de Zenobio Couto, que, na sua opinião, lhes foram dadas como penhor mercantil de determinada divida.

No sentido de obter alguma luz sobre a falada compra de uma pelle no valor de 800$000, effectuada pelo saudoso photographo, o dr. Isaac Garson, advogado da viuva, requisitou da pelleteria Siberia, de Muszynski Goldenberg, Ltd., cópia da respectiva factura, pela qual se constata que a referida pelle foi vendida por 800$000, sendo 200$ pagos á vista e os restantes 600$ em tres prestações de 200$, tendo sido emittidas as respectivas duplicatas, em nome todas de Zenobio do Couto.

Sabbado, serão ouvidas as outras testemunhas arroladas.

Têm sido incansaveis no restabelecimento da verdade, não só o advogado da familia de Zenobio do Couto, dr. Isaac Garson, que offereceu gratuitamente os seus serviços, como o escrevente do 3º districto, dr. Eduardo Costa, e o delegado dr. Godofredo Maciel, cuja isenção de animo no processo merece ser accentuada.

TOURING CLUB DO BRASIL

A installação, hontem, do seu Comité de Imprensa

Em sua séde, á avenida Rio Branco, 137, 6º andar, realizou, hontem, ás 17 1/2 horas, a installação do Comité de Imprensa do Touring Club do Brasil, tendo sido acclamado presidente do Comité, por indicação do director, dr. Edmundo de Miranda Jordão, o dr. Herbert Moses, presidente da Associação de Imprensa.

Assumindo a presidencia, o dr. Herbert Moses declarou installado o Comité, dando a palavra ao dr. Edgard Chagas Doria para expôr as medidas que o Touring Club pretendia pôr em execução, com o concurso do seu "Comité de Imprensa".

O dr. Chagas Doria, diz que a directoria pensava em intensificar a campanha de alistamento de socios e para isso havia escolhido o mez de outubro que seria o mez do Touring Club do Brasil. Justificava essa escolha, o facto de verificar-se no dia 1 do referido mez, o primeiro anniversario dos serviços de automobilismo, que tão efficazmente haviam contribuido para o desenvolvimento da Associação.

Expôe minuciosamente o programma que o Touring Club pretendia executar, na parte referente á propaganda, obtendo da imprensa a maior divulgação de suas actividades e propositos, lançando mão de outros meios de publicidade, como o radio, conferencias, etc.

Accentua a necessidade de se constituir uma Commissão de Expansão, formada dos elementos do Club que mais se interessam no seu desenvolvimento para cooperar directamente na campanha de alistamento de socios.

Fala da conveniencia de se conseguir das casas directamente interessadas no turismo, não só abatimentos especiaes para os socios, como um auxilio pecuniario, constituido de uma pequena parte de sua receita em um dos dias de outubro, para com esses recursos, lançar o Club um cruzeiro turistico, na Argentina e Uruguay para o Brasil em meados do anno proximo vindouro.

Terminou o dr. Chagas Doria alludindo ás novas vantagens que o Touring pretendia criar brevemente para seus associados salientando que sem socios, sem receita apreciavel não poderia ser efficientemente executado o patriotico e opportuno programma de turismo que tinham em mira.

Volta a falar o dr. Herbert Moses, affirmando que a Imprensa prestigiará a campanha do Touring, cuja finalidade era de todos conhecida.

Foram discutidas em seguida e approvadas, varias suggestões sobre a maneira do funccionamento do Comité, sendo acclamado vice-presidente e secretario do mesmo os srs. Annibal Bomfim e Porto da Silveira.

Compareceram á reunião, além de numerosos directores do Touring, os seguintes membros do Comité de Imprensa: Herbert Moses, Annibal Bomfim, Mattoso Maia Fortes, Porto da Silveira, Martins Castello, Amorim Netto, Mario Domingues, Manoel de Mendonça Pinto Balsemão, Martins Capistrano, Dupuy de Lome Moreno e Nestor Guimarães.

OS EXTRAORDINARIOS CLOWS DO "MEDRANO" DE PARIS - QUE GANHAM 10.000 FRANCOS POR DIA!

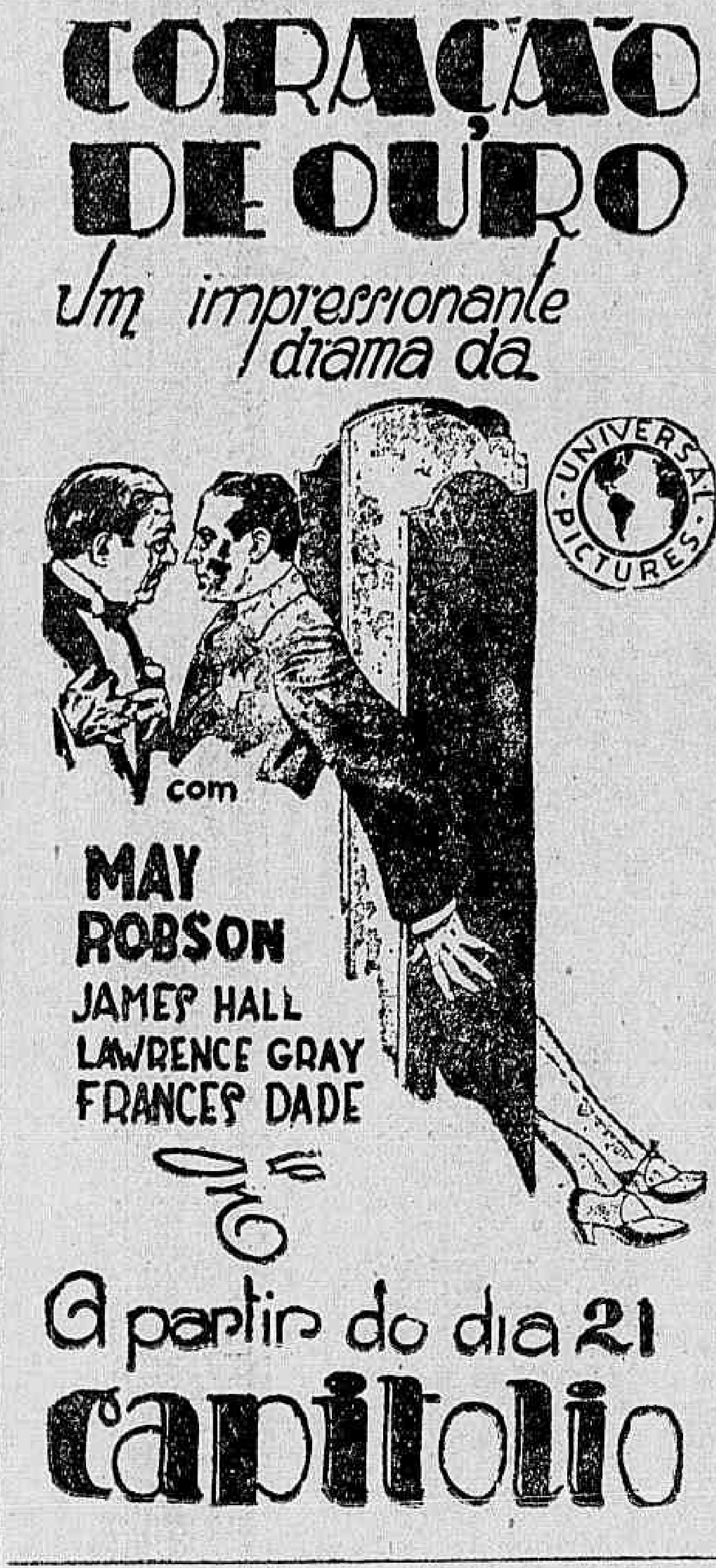

BEBAM CAFE' **GLOBO** O MELHOR E O MAIS SABOROSO

Quer possuir uma apolice-renda de seguro de vida d'"A Equitativa"? O DIARIO CARIOCA vae distribuir uma entre os valiosos premios do seu sorteio, que ascendem a um total de cincoenta contos.

União Maritima Brasileira

OS FINS DA ASSEMBLE'A GERAL, DE AMANHA

A União Maritima Brasileira, com a presença do prof. Joaquim Pimenta, representante do Ministro do Trabalho, realizará, amanhã, ás 19 1|2 horas, em sua séde, uma Assembléa Geral para tratar da syndicalização do operariado maritimo.

Por nosso intermedio, a União convida todos os operarios associados e não associados para assistirem á reunião, inclusive os da Ilha das Cobras, do Lloyd Nacional, da Lage Irmãos, da Commercio e Navegação e do Lloyd Brasileiro.

Theatro Phenix

O TEMPLO DA ARTE REALISTA —
HOJE ::—:: HOJE
Em matinée e soirée
O film do genero
"SO' PARA ADULTOS"
a maravilha que bateu todos os records de permanencia no cartaz

Pudor e Volupia

O film realista que maravilhou o mundo!...
Quadros de pose de nu', puramente artisticos! Rigorosamente prohibido para menores e senhoritas e muito recommendado para adultos

ELECTRO-BALL

Rua Visconde Rio Branco, 51
HOJE — ASSISTA — HOJE
EMPOLGANTES TORNEIOS DO MAIS ARROJADO SPORT
ASSISTA
NO CINEMA

Rival dos Maridos"

Betty Compson — 8 partes
JORNAL UNIVERSAL, 42
Sempre — Variedades — Sempre

ELECTRO-BALL
Rua Visconde Rio Branco, 51

Amparo Thereza Christina

Realiza-se no proximo domingo, dia 20, ás 15 1|2 horas, na séde do Amparo Thereza Christina, asylo da velhice desamparada, sito á rua Assis Carneiro n. 537, Piedade, uma conferencia pelo sr. Delphim Pereira, que escolherá para thema um trecho do Evangelho e que muito confortará ás velhinhas asyladas.

A directoria convida todos os socios e amigos.

THEATRO LYRICO

Emp. A. Sonschein

HOJE — A's 20 e 22 horas
2 sessões
Sensacional exito de

PIOLIN

Tom Bill e sua companhia de "ESPECTACULOS PARA RIR"!...
Grandioso acto variado
Successo de DUARTE
o rei do humorismo
Cortinas ultra-comicas pela gosada dupla Piolin-Tom Bill, Successo, Prof. Benedicto Chaves, Rina Weiss e Mario Sorriso

Primeiras representações de

"Meu cunhado, marido de minha mulher"

hilariante farça com PIOLIN, TOM BILL e sua companhia
DOMINGO — Matinée infantil, com 1|2 entrada para crianças.

TERÇA-FEIRA — PRIMEIRAS REPRESENTAÇÕES DE "EU SOU DO CIRCO"

THEATRO RECREIO

Empresa A. NEVES & CIA.

AMANHÃ — Sabbado — AMANHÃ
IMPRETERIVELMENTE
REABERTURA e estréa da nova e Grande Companhia de Revistas, com a deslumbrante revista de Marques Porto, Victor Pujol e Ary Barroso:

Ai, Thereza!...

BILHETES A' VENDA COM GRANDE PROCURA

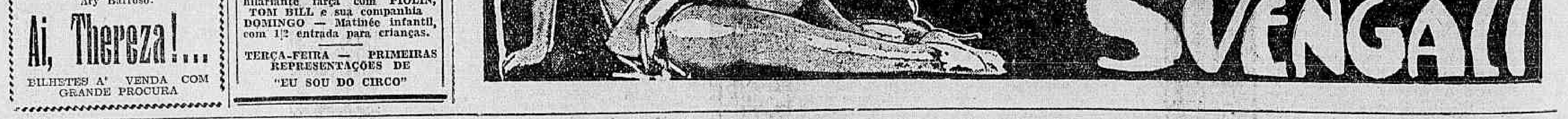

A Cidade

E O THEATRO OFFICIAL

Por um de seus aspectos já é licito considerar-se plenamente victoriosa a passagem do sr. Adolpho Bergamini pela Prefeitura — aquelle que se prende á vida essencialmente artistica da cidade.

Sabe-se, realmente, que auxiliou uma temporada de opera organizada com elenco brasileiro e á altura de representar, de modo muito razoavel, a unica opera brasileira de mérito indiscutivel e exito garantido sempre: — "O Guarany"; e que está subsidiando uma temporada de comedia, onde nacionaes são por egual, consoante as possibilidades da nossa arte dramatica francamente o permittem, o elenco e o repertorio.

Sabe-se, ademais, que não recusou as justas compensações reclamadas pelo nosso illustre patricio Walter Burle Marx, após o encerramento da serie inolvidavel de concertos, que a orchestra sob a direcção de tão notavel regente levou a termo, com ruidosissimo successo, no Municipal.

Tambem da actuação que o brilhante e consciencioso actor Jayme Costa vem desenvolvendo no Theatro João Caetano, mediante o indispensavel amparo do actual prefeito-interventor, já é permittido dizer-se que dos favores officiaes recebidos se mostrou merecedora, em toda a linha.

Conseguindo reunir elementos dos que mais honram, entre nós, a arte da qual se fez expoente até hoje inegualado. o immortal patrono daquella casa de espectaculos, e enscenando originaes de valor, Jayme Costa deixou em irrecusavel evidencia os seus titulos para ser o nucleo de uma organização theatral permanente, onde todas as nossas reaes vocações, quer de autores, quer de interpretes, encontrem, graças á tutela e assistencia do poder publico, os decisivos estimulos de que hão mistér, quero dizer, um apparelho que, ao invés de reflectir e registrar, tão só, os signaes da falta de educação artistica das massas, opére, de maneira constante e efficiente, essa educação, contrariando, de fórma deliberada e systematica, o mau gosto predominante na maioria do povo.

A montagem de "Berenice", obra-prima do genial e desventurado Roberto Gomes, comedia dramatica, ou, mais exactamente, tragedia moderna, de que se orgulharia qualquer paiz, bastaria para testemunhar a elevação e lucidez das directrizes adoptadas pelo conjunto de escol, presentemente installado no João Caetano.

Teve a linda peça a interpretação que merecia. E, accorrendo numerosos para vel-a e applaudil-a com enthusiasmo, affirmaram os habitantes do Rio uma sympathia pela boa literatura e pelo bom theatro, uma receptividade para as mais finas emoções da arte, que seriam, na peor das hypotheses, justificação sufficiente da iniciativa tomada por Adolpho Bergamini em pról da scena lidimamente brasileira.

Hoje, nova e de certo não menor victoria para a Companhia Jayme Costa. E' que se vae representar uma comedia de Armando Gonzaga, um dos mais representados de nossos autores, e aquelle que mais intensamente tem brilhado no terreno do theatro ligeiro.

Não se depreenda, porém, dahi, que Armando sómente disponha de talento para fulgir nas peças breves. "A vida é assim..." tem a nobreza e a vibração das mui propriamente chamadas altas comedias, valendo, pois, como documento de que ao seu autor se abrem, confiantes e, do mesmo passo, acolhedoras, todas as variantes do mais difficil dos generos literarios.

FLUMINAL.

"Svengali" nos transportará a regiões de sonho e de emoção!

Barrymore...

"Svengali", o maior film do maior de todos os interpretes approxima-se de nossos sentidos, gigantesco e sensacional, promettendo mil coisas, todas ellas assombrosas e indo, mesmo, além de todas as promessas... E' que "Svengali" reune ao par de uma technica nova e primorosa, o maior tragico de todos os tempos, uma grande belleza: Marian Marsh e ainda um grande director e uma famosa seductora Archie Moyo e Carmel Myers!

Historia de emoções fortissimas, "Svengali" seduz olhos e corações, commove e estarrece tal a sequencia de coisas bellas ,imprevistas, inéditas que nos proporciona. Para esse film-gigante — o penultimo trabalho de John Barrymore para o Cinema — a Warner-First não hesitou ante os mais difficeis obstaculos... Tudo venceu e realizou com brilho nunca visto, por que para tal assumpto, tamanho interprete, formidavel tinha que ser o esforço geral...

SECÇÃO CINEMATOGRAPHICA

Um yankee na côrte do rei Arthur

Scena de "Um Yankee na Côrte do Rei Arthur"

Infiel! Magico! Feiticeiro! E assim foi condemnado a ser queimado vivo, o pobre Hank, que de magicas só fazia para poder viver. Entretanto era natural que assim fosse, porquanto um homem do seculo XX só poderia encarar o seculo 4º, isto é, com um brutal avanço de 16 seculos sobre a "turma" do rei Arthur — com um incredulo. Onde podia imaginar o nosso Hank que para accender um cigarro, fosse necessario esfregar uma pedra na outra para dar lume, quando elle num minusculo isqueiro conseguira tão facil e praticamente. Dahi a "baita" perseguição de Merlin, o asceta da côrte, que não admittia tal "milagre". Mais ou menos é desta feição a pellicula que a Fox Movietone annuncia sob o titulo de — "Um Yankee na Côrte do Rei Arthur"" — na qual interpreta o principal papel, Will Rogers, o rei dos humoristas norte americanos, vivendo o personagem de Hank, a genial imaginação de Mark Twain, o autor da popular novella tão popular. Com Will Rogers, apparecem William Farnum, Maureen O' Sullivan, Frank Albertson e Myrna Loy, David Butler dirigiu esta gosadissima producção da Fox Movietone que o Pathé Palace promette para segunda-feira proxima.

As ultimas sequencias de "O papae solteirão", no Odeon

Esta é Marion Davies, a deliciosa comediante de "O Papae Solteirão"

Se o desenvolvimento de "O Papae Solteirão" (The Bachelor Father) transcorre de modo placido, por isso que o film é, em todos os seus momentos, uma fonte de alegria e de motivos elegantes, decididamente um film que vem e se vae num sorriso — não ha duvida que as suas ultimas sequencias, embora não violentas, são emocionantissimas. Ellas nos mostram um bem-feito desastre de aeroplano, a cujo bordo vae Marion Davies. O aeroplano, pilotado por "Big" Boy Williams, empenhado na realização da volta do mundo em oito dias, parte, sob acclamações, do aerodromo londrino, e eis que a poucos metros do sólo, o apparelho se espatifa de encontro a uma enorme arvore! A triste noticia, espalhada pelo radio, colhe de surpreza C. Aubrey Smith, que é, no film, o papae solteiro, o pae bilontra, o pae-viajante, pois tinha em cada parte do mundo um filho... "O Papae Solteirão" é um film elegantissimo pelo enredo, pelos ambientes e pelas figuras que o animam. A Metro-Goldwyn-Mayer terá, não ha duvida, uma optima apresentação, segunda-feira, no Odeon, e Marion Davies — porque "O Papae Solteirão" nos mostrará uma nova Marion Davies, mais adoravel que nunca — terá muitos mais admiradores...

"Lagrimas de amor" (East Lynne)

Você sabe que aquelle film lindissimo que esteve a semana passada na téla do Palacio Theatro, vae voltar para o cartaz do Gloria, segunda-feira? Se não sabe, fica desde já avisado que Ann Harding, a divinal Lady Isabel, vae revelar mais uma vez a sua bella historia de amor, a odysséa de mãe que tudo renunciou ao mundo, em face do seu desespero extremo — a separação do seu filhinho adorado. Clive Brook, Conrad Nagel, Cecilia Foftus e Beryl Mercer, abrilhantam admiravelmente a genial Ann Harding, nesta subtillissima producção Fox Movietone, realizada pelo talento e arte de Frank Lloyd. o mestre dos mestres do megaphone. Vá e nunca mais esqueça que "Lagrimas de amor" é o mais bello film que Hollywood nos enviou, seja pelo entrecho humano e forte, seja pela interpretação perfeita e unica, ou seja ainda pela direcção serena, fiel e delicadissima.

LIVRARIA ALVES
RUA DO OUVIDOR, 168
Livros collegiaes e academicos

"Filhos"

O mais formidavel film de 1931, vae ser apresentado, dentro de poucos dias. "Filhos", empolgante drama da vida conjugal, com a collaboração de John Boles, Lois Wilson e Genevieve Robin, é um verdadeiro acontecimento no mundo da téla. Tudo é grandioso. Não existe exageros. O enredo apparece-nos á vista, como se fôra vida real.

Depois de "Sem novidade no Front", "Filhos", é a producção que hombreia esta.

"Romeu de Pyjama"

Buster Keaton, o "Romeu de Pyjama", em nova caricatura

Buster Keaton, que méde — não sabiam? — 1,65, vive ás voltas em "Romeu de Pyjama", essa sua comedia formidavel, que vem ahi fazer um successo louco no Palacio-Theatro, dentro de poucos dias, — com duas mulheres altas, altissimas, até: Charlotte Greenwood — que méde 1,90 (só nas pernas ella tem 1 metro, quadro) e Dorothy Christy, que méde 1,80!

Imagine-se, então, como devem ser engraçadas as scenas em que vemos Buster Keaton fazendo idyllios com essas duas criatura. Elle, mirrado, tendo que beijal-as na face — e a face das duas bem-amadas, lá em cima! "Romeu de Pyjamas" vae triumphar por uma infinidade de motivos. Nunca se viu Buster Keaton tão bem adaptado a um papel e nunca se escreveu para interpretação sua, enredo tão movimentado nem tão complicado. Na pelle de um sujeito timido que por uma serie de circumstancias é tido como perigoso conquistador, — Buster Keaton faz coisas incriveis, principalmente as scenas que elle interpreta com Charlotte Greenwood, uma mulher que, só pela sua figura, desperta gargalhadas. E' preciso não esquecer, além do mais, que "Romeu de Pyjama" tem dois outros artistas de valor: Reginald Denny e Ukelele Ike.

Marlene Dietrich com o seu grande sequito de seducções...

Marlene...

Marlene reapparece, em "Deshonrada", seguida do seu grande, do seu interminavel sequito de seducções. Aquelles mesmos olhares perturbadores que ella exhibiu em "Marrocos", apparecem no film agora animados pela febre de uma paixão que ella sabe simular e contrôlar admiravelmente; a sua voz, quente, languida, molle e voluptuosa, voz que encantou aquelles que ouviram "Quando o amor morre", está novamente em "Deshonrada", agora agitada nas variações de um dialogo a que ella empresta todas as variações de uma vibração profunda; os seus gestos, os meneios do seu corpo, a maravilha das suas attitudes, tudo emfim, a estrella allemã reune para mostrar aos seus adoradores nesse film que é a sua maior conquista para a tela e que ficará lembrado como o maior film deste anno.

"Coração de ouro"

Scena de "Coração de Ouro"

Se alguma das leitoras tivesse um filho extravagante, "farrista", como vulgarmente chamamos, o que lhe faria? O amor materno sempre dado a perdoar, seria capaz de o pôr fóra de casa? A esta resposta "Coração de ouro" ensina-vos como devieis proceder.

May Robson, uma artista de quarenta e tantos annos de tablado, é uma optima conselheira, nesta producção da Universal, que o Capitolio exhibirá na proxima segunda-feira.

"O ultimo pelotão"

"O ultimo pelotão", o film formidavel do Programma Urania, que nos será mostrado brevemente, nos reserva uma surpresa e uma emoção formidaveis, na alta e arrepiante dramaticidade do seu romance, na interpretação assombrosa dos seus personagens e na sua technica sensacional. Pagina épica e sangreta, ante a qual a gente vibra, vendo e sentindo o heroismo de todo um pugillo de bbravos. "O ultimo pelotão" nos empolga, nos arrebata e convence, porque no seu desempenho não ha situações falsas; pelo contrario, só ha instantes e visões realistas e humanas.

Vianna, Irmão & Cia.
RUA PEDRO I — Antiga Espirito Santo, 28 e 30
Perdeu-se a cautela n. 243.105-245.011, desta casa.

"Maridos Conformados"...

Leila Hyams, que trabalha "de facto" em "Maridos Conformados"

A Metro-Goldwyn-Mayer sempre a Metro-Goldwyn-Mayer... —já prepara nova estréa notavel para esta temporada, ainda: "Maridos conformados". Interpretação de Adolphe Menjou, Leila Hyams, Mary Duncan, Hedda Hopper e Norman Foster. Film de ambientes elegantes, criaturas elegantes, vestidos estupendos e assumpto tambem elegante — por ser deliciosamente malicioso... Por ora, queremos apenas prophetizar isto: a estréa de "Maridos Conformados" (Men Call it love), provavelmente no Odeon, muito breve, será um acontecimento tão sensacional e elegante, como estréa de "Noivas Ingenuas" ou "A Divorciada"...

ESCRIPTORIOS
Claros e arejados, com sala de espera, luz, limpeza, telephone e criado; das 8 ás 6. Rua Ouvidor, 56-1.º

"O nosso filho"

E' UM DRAMA PUNGENTE E UM GRANDE ENSINAMENTO

O Eldorado, segunda-feira offerecerá a seus frequentadores dois espectaculos deliciosos... em seu écran e em seu palco illuminado; trata-se da primeira exhibição de um drama pungente; que nos faz meditar... "O Nosso Filho", da Warner-First, é uma historia realissima que servirá de lição á familia brasileira.

Um drama pungente, que emociona e faz meditar, eis o que teremos com "O Nosso Filho". Ainda no mesmo dia o Eldorado, em seu palco fará a apresentação

Scena de "O nosso filho"

dos maiores comicos do mundo: Antonnet & Bebey, as maiores fabricas de riso da Europa e da America do Norte, que vão fazer mais, muito mais pela "Semana da boa vontade" do que todos os cartazes espalhados pela cidade e que dizem "Sorria sempre!"

"Gosto de homens corajosos... — diz Pola Illery

O homem sempre foi e será o protector natural da mulher. Assim foi no tempo da pedra lascada, quando elle se oppunha á boca da caverna, para que o urso gigantesco ali não penetrasse e não lhe levasse a companheira que se escondia atrás do seu busto largo e cabelludo. Por isso, tambem nós vemos Pola Illery gritar bem alto a Albert Préjean, que "gostava de homens corajosos" — quando o viu fugir, arrastando-a, para não enfrentarem um homem que a queria para elle. E Préjean, ante aquella invectiva, e sentindo que com a sua fraqueza perderia a mulher amada, encheu-se de coragem e eil-o, sósinho, capaz de enfrentar o mundo inteiro! Eis um dos motivos, uma das scenas, um dos momentos culminantes de "Sob os tectos de Paris", o lindo film da Tobis, que o Odeon nos mostrará dentro de alguns dias.

Conserve o seu sorriso, parece que Douglas Fairbanks está a exclamar a todo momento...

Douglas...

Ha pouco mais de um mez, o Rio inteiro começou a ler, por toda parte, uma serie de cartões. Diziam: "Conserve o seu sorriso..." "Viva sorrindo..." "Não fique zangado..." Era a campanha da boa vontade — a semana do riso, num optimismo unico nesta época de crise e cambio baixo. Mas, se só agora se começou essa campanha aqui — na America, Douglas, ha muito tempo, que a iniciou com o seu sorriso perenne — que é a marca registrada da sua pessôa. Elle vive sorrindo — mesmo quando perde no golf, o seu esporte predilecto... Pois, Douglas vem ahi no seu ultimo film — uma historia elegante, moderna, cheia de situações espirituosas, girando em torno de um millionario que não sabia amar: "O principe dos dollares" — o film da United Artists — estréa no dia 5 de outubro, no Palacio Theatro da Companhia Brasil Cinematographica.

Teu é o mundo

INTELLIGENTE LEITOR ou ENCANTADORA LEITORA Queres conhecer os meios que te guiarão a conseguir Fortuna, Exito em Negocios, Jogos Loterias? Pede GRATIS meu livrinho: "O MENSAGEIRO DA DITA" — Remette 500 réis em sellos para resposta. Direcção: Ptra. NILA MARA — Calle Matheu 1924 — BUENOS AIRES (Argentina).

Uma comedia estupenda com artistas estupendos

Mitzi Green e Jackie Searl, os priminhos que fazem rir em "Divertido Paris", uma comedia da Paramount, que o Imperio vae exhibir

A Paramount vae apresentar, segunda-feira proxima, no Imperio, uma comedia estupenda. Chama-se o film "Divertido Paris", e offerece-nos as aventuras de uma familia desastrada que casualmente se perde entre a luminosidade da Cidade Luz.

Dizer o que é o film, não é coisa facil, mas um indice existe pelo qual o publico bem se poderá guiar facilmente: os nomes dos artistas que no trabalho figuram. De facto, para cada comedia cujas situações são estupendas, a Paramount reuniu um punhado de figuras de merito, um punhado de nomes famosos. Lá estão Leon Errol, comico de fama mundial; Mitzi Green, a menina prodigio; Zasu Pitts, a caricata admiravel e, por ultimo Lilian Tashman, a famosa vampiro da tela.

THEATRO

"O chá do Maxim"

Sylvia Revera

Domingo a Empresa do Grill-Room Maxim dará mais um chá-dansante dedicado aos seus frequentadores.

Para este chá foi organizado um programma artistico com o concurso das artistas Sylvia Revera, Maria del Carmo e Mascotita.

A Empresa reserva para esta tarde muitas surpresas aos seus frequentadores.

Tomarão parte neste lindo chá a orchestra Typica Fernandez e o Jazz Maxim.

Lydia Campos, seus tangos e suas diabruras na nova revista do Recreio

Lydia Campos, a nota mais alegre das revistas da cidade, que se afastará da scena por poder melhor satisfazer os seus compromissos de divulgar o tango pelo radio e pelo disco, vae reapparecer amanhã, na revista "Ai Thereza" com que Marques Porto, Pujol e Ary Barroso vão brindar a nova companhia do Recreio.

Hontem, em pleno ensaio do Recreio, por entre os gritos insupportaveis do Marques e as risadas do Ary, avistámos Lydia.

Não se sabia em si de contente. Dos seus papeis? Sim, mas muito mais da vontade que tem de rever o seu grande publico.

Porque Lydia ainda é a verdadeira "musa do Tango" as outras são "musinhas" que andam por ahi sem ao menos conhecerem a musica dolorosa e romantica dos argentinos.

— Venha de lá um abraço, meu amigo. Estou aqui de novo. Agora estou mais socegada. Já fico mais tempo num logar.

— E a peça?

—Do outro mundo. Tem tudo e do bom. Póde o publico ficar sabendo do que é a grande peça desta temporada, que vamos abrir com chave de ouro.

— E os seus papeis?

— Lindos e os mais variados Tangos, Foxs, o diabo.

Chega Lydia. Vá ensaiar. E' admiravel a tua companhia, mas temos, os dois, muito que fazer.

E deixamos o Recreio, scenario de alegrias e de recordações que se não deve ver muito de perto..

"Antonet e Beby", os "clowns" que fazem rir as pessoas mais sérias, vão estréar 2ª-feira, no palco do Eldorado

As pessoas sérias não riem. Encaram sempre a vida pelo prisma dos negocios bancarios ou das oscillações do cambio.

Bancos e cambio, eis as unicas coisas sérias da vida.

Até a propria fome faz rir. O riso amarello de quem tem o estomago vasio.

Todo o homem, ri, já dizia um illustre sabio cujo nome nos escapa neste momento. Mas os banqueiros não são homens. São banqueiros.

Mas se os banqueiros não riem é porque nunca viram "Antonet e Beby". Se os vissem, seriam reintegrados na especie humana.

"Antonet e Beby" já fizeram rir até a um cachorro.

Verdade é que o cachorro queria pegar a perna de Antonet.

Era o riso de alegria de quem anteve um bom boccado.

"Antonet e Beby" vão apparecer segunda-feira no palco do Eldorado.

Ouviram dizer alhures que os brasileiros eram um povo triste. Mentira. Mas ha mentiras que têm apparencia de verdade.

E por isso "Antonet e Beby" se muniram das melhores receitas para fazer rir.. .. ..

O programma da grandiosa festa, amanhã, no Beira Mar Casino

O Beira Mar Casino vae realizar amanhã, sabbado, uma das mais extraordinarias festas que a nossa vida nocturna haja registrado.

O programma da bella noitada que foi confeccionado com o maior carinho, constará de: Francisco Alves, nos ineditos sambas: "Soffrer é da vida", "Sinto saudades" e "Rir p'ra não chorar" que se fará acompanhar dos eximios violonistas Luperci Miranda e Jayme Florence; e das apreciadas bailarinas e cantora Alla D'Assía e de Malena Toledo, festejada cantora de "tangos".

A proxima temporada popular

Vae por certo constituir um grande acontecimento a proxima temporada popular que se está annunciando, para ser realizada em um dos nossos theatros do centro da cidade e que o preço da poltrona será de tres mil réis.

Uma das mais engraçadas comedias em tres actos, do repertorio de um dos nossos melhores comicos, será a escolhida para a inauguração dessa temporada.

Está pois o publico de parabens e é só esperar até terça-feira proxima.

Empresa Stafa

Pedimos encarecidamente á secretaria da Empresa Stafa, do Trianon, Phenix e Lyrico, enviar o noticiario até 6 horas, afim de não ser prejudicada a sua publicação.

VIDA MUNDANA

ANNIVERSARIOS

Fazem annos hoje:

As senhorinhas — Tirza Penha, Olelia Cruz Alves, Jolina Almada, Nicéa Candida Paula e Armenia Nobrega.

As senhoras — Lilian Villela, Orminda Pessôa Castro, Oliveira Silva e Marilda Cunha e Souza.

Os senhores — Agliberto Siqueira, Antonio Moreira, José Neves e Antonio de Oliveira Souza.

Carlos Cavaco — Passa, hoje, o anniversario natalicio do nosso illustre confrade dr. Carlos Cavaco, que exerce, com muito brilho e efficiencia, o cargo de official de gabinete do ministro do Trabalho.

Escriptor, jornalista e tribuno festejado de norte a sul do paiz, Carlos Cavaco possue um nome aureolado de glorias literarias que ultrapassou as nossas fronteiras, radicando-se em outros centros cultos deste e do continente europeu, onde a sua palavra e a sua penna sempre vibrantes conseguiram fazer solidas e justas admirações.

Temperamento combativo, leal e cavalheiresco, Carlos Cavaco teve papel muito saliente nos acontecimentos de outubro pela victoria da Revolução, desde a propaganda das idéas de reivindicação dos nossos direitos e liberdade, através da imprensa e na praça publica, ao sacrificio de expor a propria vida na vanguarda das forças libertadoras gauchas.

Pelos innumeros e honrosos titulos que ornam a sua personalidade, o distincto anniversariante será, certamente, muito felicitado na data de hoje.

CASAMENTOS

Realizou-se, hontem, o enlace matrimonial da senhorinha Eleonora Bruno, com o sr. Sergio Xavier.

— Realizou-se o enlace matrimonial do sr. Aluizio Lopes, funccionario da Sul-America e professor da Escola de Steno-Dactylographia, com a senhorinha Elza Carolina Stukenberg.

VIAJANTES

Pelo rapido paulista partiu, hoje, para Poços de Caldas, o sr. Jeronymo Dias, estimado clinico em Nictheroy.

— Pelo "Southern Cross" partiu, para os Estados Unidos o dr. Estanisláo Luiz Bouquet, professor da Escola Polytechnica.

ANTARCTICA
GUARANA' E CERVEJA
TELEPHONE 2-5181

Indo a Therezopolis
PROCURE O
VARZEA PALACE
:—: HOTEL :—:

LEILÃO DE PENHORES
AMANHA 19 DE SETEMBRO DE 1931
VIANNA, IRMÃO & CIA.
RUA PEDRO 1.º Ns. 28 e 30
(Antiga Espirito Santo)

A estréa de hoje do Lyrico

Hoje ás 20 e 22 horas, Piolin Tom Bill e sua companhia de Espectaculos para Rir, dá as primeiras representações da hilariante farça intitulada "Meu cunhado", marido de minha mulher", peça esta em que Piolin tem um grande papel de verdadeira comicidade.

No acto variado que abre o espectaculo, assistiremos á Duarte, o rei do humorismo, artista que vem de fazer grande successo nos principaes theatros da Europa e Buenos Aires; prof. Benedicto Chaves, o mago do violão; Mario Sorriso, em canções nacionaes e outros.

No theatro Municipal de Nictheroy

FOI TRANSFERIDO O RECITAL DE ARACY FARIA

Em virtude de ter sido atacada de subita enfermidade, foi transferido para o dia 26 do corrente, sabbado da proxima semana, o annunciado recital da festejada "diseuse" senhorinha Aracy Faria, que será realizado definitivamente, naquelle dia, com o mesmo programma, os mesmos artistas e no mesmo theatro.

"Domador de sogras", hoje, no theatro Republica

A Companhia Adelina-Aura Abranches dá hoje no theatro Republica a sua segunda recita de assignatura com a primeira representação da comedia farça, em 3 actos, "Domador de Sogras".

O publico carioca esperava ansioso por esta peça, da qual ha muito tempo se vinha fallando através de noticias vindas de Portugal, dando conta do estrondoso successo que a mesma ali fizéra.

"Domador de Sogras", foi escripta pela famosa parceria lisboeta composta dos escriptores Felix Bermudes, João Bastos e Hermano Neves, autores de innumeras peças de successo.

"Domador de Sogras", em Portugal bateu o record de todos os exitos, pois só num theatro esteve em scena quasi dois annos e conta entre as duas principaes cidades portuguezas: Lisbôa e Porto, mais de mil representações.

Football

O America F. C. festeja hoje seu 27° anniversario

O America F. C. foi fundado a 18 de setembro de 1904 por um grupo de abnegados sportmen a cuja frente se achava a figura de Alfredo Koehler, Oswaldo Mohrstedt e seus irmãos aos quaes mais tarde se juntaram, entre outros, Alberto Haussmann, que com Alfredo Koehler são os unicos fundadores existentes, actualmente, no Club.

A finalidade do club era a pratica do football. Desenvolveu esse sport sendo fundador da Liga Metropolitana.

A entrada de Belfort Duarte em 1908 deu maior animação ao club, trazendo varios jogadores entre os quaes: Gabriel de Carvalho, Roberto Schalders, Baby Alvarenga, João Teixeira de Carvalho, Lucas de Assumpção, Carlos Villaça, etc.

Appareceu nessa época, nas immediações, o Haddock Lobo, um club de elite a cujo quadro social pertenciam Marcos de Mendonça, Mario Newton de Figueiredo, Octavio de Amorim Garrão, irmãos Laport, Alvaro Zamith, et. Por acção de Belfort Duarte houve fusão do America com o Haddock Lobo.

As côres do America eram primitivamente encarnado e preto; com a entrada de Belfort Duarte passou a cor vermelha actual, por ser esta a côr do Mackenzie College, de São Paulo, de onde elle viera.

Entrou o club em seu periodo constructor, desenvolvendo suas possibilidades e tornando-se conhecido e estimado nas rodas sportivas e sociaes da cidade.

O periodo culminante da vida do club americano foi em 1913 quando nessa época, conquistou o campeonato carioca de football, tendo nesse anno proporcionado a visita dos chilenos, facto que causou grande successo.

Estava o America firme em sua condição de grande club. Em 1914 introduziu o Basketball, tomando parte em todos os campeonatos regulares realizados até o corrente anno.

Em 1916 levantou o campeonato de football feito esse repetido em 1922 e 1928.

Em 1921 e 1929 foi o vice-campeão carioca de football.

A equipe secundaria de football conquistou os torneios em 1929 e 1930.

Em Volleyball, na temporada de 1930, levantou o campeonato e torneio carioca e bem assim o Torneio Initium.

Em Tennis tem sempre obtido collocações destacadas, quer nos primeiros, quer nos segundos quadros.

Em 1926 levantou a prova de Duplas para Cavalheiros, do campeonato individual, repetindo o feito em 1929 com um dos seus associados que integrou a dupla vencedora.

Em athletismo tem tomado parte regularmente em todos os campeonatos e torneios realizados, havendo em 1925 obtido maior numero de collocações no Torneio de Novissimos e em 1930 sahido vencedor do Torneio Official de Athletismo.

Em Esgrima disputou o anno passado a prova de equipes, logrando obter o 1° logar.

No corrente anno participou das provas para estreantes, sabre e espada, e novissimos, florete, tendo se collocado em todas em primeiro logar.

A sua praça de sports acaba de passar por uma reforma radical, tendo sido reconstruida a parte social e levantadas novas archibancadas dando uma capacidade para 25.000 pessoas.

Devido ás obras o America não poderá fazer as festividades de costume, tendo no entanto organizado o programma abaixo:

Dia 18 — A's 6 horas da manhã — Hasteamento da bandeira com uma salva de 21 tiros.

A's 6 horas da tarde — arriamento da bandeira.

Dia 20 — A's 8,30 horas da manhã — Provas de tennis.

A's 9 horas — Football — Teams Infantis — A e B.

A's 10 horas — Football — 3° Team x Novos.

A's 2,30 horas da tarde — Provas de tennis — Juvenis.

A's 2,30 horas — Football — Veteranos x Grupo dos 50.

A's 3,30 horas — Provas de Athletismo.

A's 4 horas — Football — Primeiros e Segundos teams.

As equipes de tennis são as seguintes:

Pela manhã: Team "A" — 1ª dupla — Gilberto Garcia-Makoto Nakisa.

2ª dupla — NewtonMotta-Oscar Coramago.

1° Simples — Francisco Basillo.

2° Simples — Sergio Britto.

3° Simples — Fernando Nascimento.

Team "B" — 1ª dupla — Mario Reis-Oswaldo de Freitas.

2ª dupla — Antonio Avellar-Guilherme Marques.

1° Simples — José Duarte Pinto.

2° Simples — José Martins.

3° Simples — José Louzada.

A' tarde — Team Avellar: 1ª dupla — Armando Cabral-Mario Cabral.

2ª dupla — Alberto Moraes-Mauricio Nascimento.

Simples — Erico São Paulo.

Team Duarte Pinto: 1ª dupla — José Ozorio-Geraldo São Paulo.

2ª dupla — Oswaldo Faro-Paulo Reis.

Simples — Nelson A. Alves.

O seu actual conselho administrativo é o seguinte:

Presidente, dr. Antonio Gomes de Avellar; 1° vice-presidente, dr. Heitor Luz; 2° vice-presidente, dr. João Coelho Branco; secretario geral, dr. Samuel Alvarez Fuentes; secretario juridico, dr. Henrique de Azevedo Alves; director social, Gabriel do Nascimento e Silva; director syndico, dr. Francisco de Bastos Mello; director de propaganda, Fritz Repsold; thesoureiro, Lafayette Gomes Ribeiro; director da receita, cte. Francisco Araujo Eels Vianna; director da despeza, Waldemir Santos; director do patrimonio, Alvaro Gomes Ribeiro; director do emprestimo, dr. Carloman da Silva Oliveira; director de football, Armando Martins; director de basketball e volleyball, Aloysio Camões do Valle; director de athletismo, dr. Egas de Mendonça; director de escotismo, Guilherme Azambuja Neves; director de tennis, dr. Newton Motta; director de esgrima e tiro, Mario Faria e Silva.

Club de Regatas Guanabara

Realiza-se amanhã, sabbado, uma reunião dansante que a directoria do Club de Regatas Guanabara offerece aos seus associados e familias. As dansas serão iniciadas ás 21 horas, indo até ás 2 horas da madrugada. Tocará a "American Jazz".

A entrada dos socios será feita mediante a apresentação da carteira social, com o recibo de mez corrente, podendo os mesmos fazer-se acompanhar de pessoas de sua familia, a saber: mãe, esposa, filhas e irmãs solteiras.

A tabella de basketball

Com o empate entre os gremios Fluminense e São Christovão, encerrou-se o campeonato da cidade.

A titulo de curiosidade vamos fazer uma pequena estatistica.

Assim é que os dois finalistas ganharam 12 partidas e perderam 2, sendo interessante notar-se que ambos perderam para o Flamengo e o venceram depois e cada um tem uma victoria sobre o outro.

Fizeram pois, 12 pontos contra 2.

O tricolor fez 333 tentos contra 224, saldo 109 e o alvi-negro marcou 393 contra 256, saldo 137.

Tem pois, o alvi-negro, a vantagem de 28 pontos ou 14 cestas sobre o tricolor.

Interessante é notar-se que um foi derrotado pelo outro no seu proprio campo.

A seguir vem o Flamengo com 3 pontos perdidos.

Fez 329 tentos contra 202, saldo 127.

Soffreu uma derrota para cada um dos finalistas e mais uma, no inicio do campeonato, para o Villa.

Um dia de muito pouca sorte uma derrota afastou-o da probabilidade de resolver o titulo junto com o Fluminense e S. Christovão.

O desempate do campeonato carioca de basketball

Fluminense e São Christovão, vencedores empatados do campeonato carioca, decidirão hoje, á noite, no Gymnasio tricolor, a primeira partida da serie de tres.

A peleja será iniciada ás 21 horas sob as ordens do sr. Haroldo C. Oest.

Uma festa social no Botafogo F. C.

O Botafogo F. S. abre os salões da sua elegante séde social depois de amanhã, domingo, para offerecer aos socios e suas familias, mais um dos seus sempre apreciados jantares dansantes. Excellente orchestra, tocará de 21 horas á meia noite e os socios entrarão na forma dos estatutos.

O S. C. Maravilha Negra mais uma vez triumphante

Resultado dos jogos de domingo ultimo:

O 1° team do S. C. Maravilha Negra, derrotou o Triumpho F. C., no festival do Coturme Carioca da Penha pelo score de 1x0.

O incansavel 2° team embora desfalcado abateu o 2° team do Rigoletto F. C. no festival do Elite Club do Realengo pelo score d e2 x 0.

Faculdade de Medicina Physiotherapica

A directoria da Faculdade de Medicina Physiotherapica, previne aos interessados que, desde o mez de julho proximo passado, deixou de fazer parte da Escola, como professor ou secretario, o sr. Baptista di Angelo.

Estando encerrados os trabalhos escolares do presente anno lectivo e em reorganização todos os serviços da Faculdade, o director, dr. Arthur Victor, pede para lhe ser dirigida toda e qualquer reclamação ou consulta, directamente para a sua residencia á rua Miguel de Frias, 178, Nictheroy.

A LOTERIA FEDERAL E' A QUE PAGA SEM CONTAR HISTORIAS

NO MEZ DE AGOSTO FORAM PAGOS MAIS OS SEGUINTES PREMIOS:

11113 — 20 CONTOS, a um negociante estabelecido na Estação do Rocha.

50450 — 200 CONTOS, em Bello Horizonte, em fracções; no Banco de Credito Real de Minas Geraes; ao constructor Francisco Antonio Alves e Antonio Vasconcellos, ambos residentes em Queluz de Minas.

15138 — 20 CONTOS, em São Paulo, ao sr. Domingos Marcellino, residente em Piratininga.

17281 — 50 CONTOS, ainda em S. Paulo, e em fracções: ao Banco Francez e Italiano e Antonio Pereira, residente á rua Francisco Leitão n .18.

17749 — 20 CONTOS, nesta Capital, a d. Regina Blimfeld, residente á rua Duque de Caxias, n. 69, Villa Izabel.

6382 — 100 CONTOS, na Bahia, a Companhia Alliança da Bahia, que recebeu por conta dos srs. Sylverio Doria e Elias Miranda.

15806 — 50 CONTOS, em São Paulo, ao sr. João Teixeira da Silva, residente em Ribeirão Preto, á rua General Ozorio, 69.

59375 — 50 CONTOS, ao sr. Olympio de Andrade Lemos, residente em S. Paulo, á rua Getulio n. 19.

22655 — 20 CONTOS, nesta capital ao Banco Mercantil do Rio de Janeiro.

71611 — 20 CONTOS, ao sr. Antonio Russo, á rua S. Bento, 71, 1° andar.

5442 — 50 CONTOS, em São Paulo, e em fracções: ao constructor S. Prado, residente em Sant'Anna; Roque di Lorenzo, á praça da Sé; Guilherme Sandovas, á praça Ramos de Azevedo n. 3, sob.; Gregorio Visconcino, á rua Xavier de Toledo, 9, e Antonio Mattos ,á rua Veiga Filho, 85.

41855 — 20 CONTOS, metade a cada um dos srs. Domingos Avelino, operario da Prefeitura, residente á rua João Boemer n. 256 e José Mattos Girão, negociante á rua Alfredo Pujol numero 126.

PARA SABBADO 19 SETEMBRO

UM PLANO POPULAR

COMPOSTO DE 4 BONS PREMIOS

1° PREMIO	100 CONTOS
2° PREMIO	20 CONTOS
3° PREMIO	10 CONTOS
4° PREMIO	5 CONTOS

E mais 6.168 premios no total de 252 contos

BILHETE INTEIRO	10$000
FRACÇÃO	1$000

Preços annunciados pelas casas de loterias.

A Companhia de Loterias Nacionaes mantem em sua séde á rua 1° de Março, 110, um balcão onde os seus bilhetes são vendidos SEM AGIO, pelos preços estabelecidos nos planos approvados pelo Ministerio da Fazenda.

Campanha contra o jogo

O delegado do 8° districto, dr. Alvaro Gonçalves Ferreira, prendeu, na rua Visconde da Gavea n. 116, quando vendia o denominado "jogo do bicho", o contraventor Antonio Nerula, que, foi autuado em flagrante.

— Pelo commissario Ulrich Magalhães, foi preso hontem, á porta da casa 337, da rua Viuva Claudio, o "bicheiro" Victor Fontes, em poder do qual foram apprendidas 81 listas de jogo e a quantia de 16$000 em dinheiro. O contraventor foi autuado.

DERBY-CLUB

PROGRAMMA PARA A 16ª CORRIDA A REALIZAR-SE EM 20 DE SETEMBRO DE 1931

GRANDE PREMIO 17 DE SETEMBRO — 3.109 METROS — PREMIOS: 15:000$, 1:500$ E 750$000.

1° pareo — ITAMARATY — 1.609 metros — Premios: 2:000$, 200$ e 100$000.

		Kilos
1—1	Caminito	54
	(2 Africano	49
2		
	(3 Yara	47
	(4 Pirajá	52
3		
	(5 Loreley	53
	(6 Vallombrosa	45
4		
	(7 Rico	47

2° pareo — INITIUM — 1.100 metros — Premios: 3:000$, 300$ e 150$000.

		Kilos
1—1	Florim	53
	(2 Helios	53
2		
	(3 Franco II	53
	(4 Apiahy	53
3		
	(5 Java	51
	(6 Dorina	51
4		
	(7 Heligoland	51

3° pareo — BRASIL — 1.609 metros — Premios: 2:000$, 200$ e 100$000.

		Kilos
1—1	Calepino	52
2—2	Little Jack	53
3—3	Flava	46
4—4	Riachuelo	49
	(5 Sumaré	52
5		
	(6 Tentadora	49

4° pareo — INTERNACIONAL — 1.609 metros Premios: 2:000$, 200$ e 100$000.

		Kilos
1—1	Tiririca	53
	(2 Fragor	46
2		
	(3 Malachite	50
	(4 Trento	55
3		
	(5 Figurita	50
	(6 Enredo	50
4		
	(7 Tacada	48

5° pareo — PROGRESSO — 1.609 metros — Premios: 2:500$, 250$ e 125$ (Betting).

		Kilos
1—1	Perrier	52
	(2 Taquary	52
2		
	(" Malia	49
	(3 Ubá	50
3		
	(4 Clóra	48
	(5 Kerensky	47
4		
	(6 Pojucan	49

6° pareo — COSMOS — 1.800 metros — Premios: 3:000$, 300$ e 150$000 (Betting).

		Kilos
1	Silles	53
2	Guitarra	50
3	Chicote	52
4	Azulado	52
5	Campo Grande	52

7° pareo — GRANDE PREMIO 17 DE SETEMBRO — 3.109 metros — Premios: 15:000$, 1:500$ e 750$ (Betting).

		Kilos
	(1 Guapo	51
1		
	(" Cardito	55
	(2 Cascabelito	55
2		
	(3 Burby	55
	(4 Roody	55
3		
	(5 Timoneiro	52
	(6 Aveiro	55
4		
	(7 Gentleman	55

8° pareo — NACIONAL — 1.609 metros — Premios: 2:000$, 200$ e 100$000.

		Kilos
1	Encantadora	52
2	Valmonte	52
3	Dante	52
"	Sottéa	52
4	Gaucho	52
5	Pavuna	52

O 1° pareo será iniciado ás 12.30 — Pela Directoria, A. del Castillos, 2° secretario.

Betting — Bilhete 10$000 para os 5°, 6° e 7° pareos, vendendo-se na séde no sabbado, das 14 ás 22 horas, no domingo das 9 ao meio-dia e no Prado até encerrar-se a venda na casa das apostas relativas ao 5° pareo.

:: T U R F ::

Registro turfista

Na capital de S. Paulo e em todos os studs ali existentes está grassando violenta epidemia de tosse nos animaes. E tanto assim é o mal de caracter positivamente epidemico, que, segundo informações obtidas, os cavallos da Força Publica estão tambem atacados.

Como se sabe, os parelheiros paulistas ainda estão chegando e quasi todas as semanas, aqui desembarcam animaes seguramente victimas do mesmo mal, tornando-se, por isso, muito perigosa a presença dos mesmos entre os nossos parelheiros.

Torna-se, como se vê, absolutamente necessaria uma providencia de caracter preventivo para que não sejam invadidos os alojamentos da Gavea ou do Itamaraty ser algum, tambem ali apparecer, os quaes estão todos reunidos, formando em conjunto a Villa Hippica.

Além do que deverão fazer os nossos tratadores, exercendo severa vigilancia, sobre os seus pensionistas, para isolar os atacados, urgem medidas energicas por parte das directorias, afim de evitar-se a contaminação do mal.

Infelizmente, não existe ainda um departamento modelar de veterinaria e o facto de agora vem demonstrar que ainda temos muito que fazer para que não se exija maiores esforços dos nossos habeis veterinarios.

Muito fazem elles sem os elementos tão necessarios ao complicado exercicio de sua profissão.

Derby Club

O Grande Premio "17 de Setembro", instituido em homenagem ao natalicio do fundador e presidente perpetuo do Derby Club, que será disputado domingo proximo, no Itamaraty, reuniu as inscripções de oito animaes, dos melhores que, na actualidade, disputam corridas nesse prado.

A despeito de não reunir, como nos annos anteriores, os "cracks" desta capital, ainda assim está elle interessante pelo equilibrio dos seus competidores.

Como complemento a essa carreira, serão disputadas mais sete outras.

O Premio "Initium" reservado aos nacionaes de tres annos sem victoria, será disputado por sete animaes, um dos quaes estreante, a potranca Heligoland.

O programma é o que abaixo publicamos:

Pareo "Brasil" — 1.609 metros — 2:000$ e 200$000.

		Kilos	Cts.
1	Little Jack	53	30
2	Calepino	52	35
3	Sumaré	52	40
4	Flava	52	40
5	Riachuelo	49	40
6	Tentadora	49	30

Grande Premio "17 de Setembro" — 3.109 metros — 15:000$ e 1:500$000.

		Kilos	Cts.
1	Cardito	55	50
2	Cascabelito	55	25
3	Gentleman	55	50
4	Burby	55	35
5	Aveiro	55	25
6	Roody	55	60
7	Timoneiro	52	35
8	Guapo	51	35

Pareo "Itamaraty" — 1.609 metros — 2:000$ e 200$000.

		Kilos	Cts.
1	Caminito	54	20
2	Loreley	53	40
3	Pirajá	52	25
4	Africano	49	30
5	Rico	47	40
6	Yára	47	50
7	Vallombrosa	45	50

Pareo "Progresso" — 1.609 metros — 2:500$ e 250$000.

		Kilos	Cts.
1	Perrier	52	25
2	Ubá	50	30
3	Pojucan	49	40
4	Malia	49	35
5	Clora	48	40

Pareo "Internacional" — 1.609 metros — 2:000$ e 200$000.

		Kilos	Cts.
1	Trento	55	25
2	Tiririca	53	25
3	Enredo	50	50
4	Figurita	50	40
5	Malachite	50	40
6	Tacada	48	50
7	Fragor	46	50

Pareo "Nacional" — 1.609 metros — 2:000$ e 200$000.

		Kilos	Cts.
1	Encantadora	52	25
2	Valmonte	52	30
3	Sottéa	52	40
4	Dante	52	30
5	Gaúcho	52	50
6	Gavea	45	50

Pareo "Cosmos" — 1.800 metros — 3:000$ e 300$000.

		Kilos	Cts.
1	Silles	53	30
2	Chicote	52	30
3	Azulado	52	40
4	Campo Grande ..	52	35
5	Guitarra	50	40

Pareo "Initium" — 1.100 metros — 3:000$ e 300$000.

		Kilos	Cts.
1	Helios	53	60
2	Apiahy	53	30
3	Florim	53	25
4	Franco	53	40
5	Dorina	51	50
6	Java	51	35
7	Heligoland	51	80

Montarias provaveis do G. P. "17 de Setembro"

CARDITO, 55 kilos — L. Benites.

CASCABELITO, 55 kilos — J. Escobar.

GENTLEMAN, 55 kilos — S. Bautista.

BURBY, 55 kilos — B. Garrido.

AVEIRO, 55 kilos — A. Rodrigues.

ROODY, 55 kilos — B. Cruz.

TIMONEIRO, 52 kilos — K. Popovitz.

GUAPO, 51 kilos — M. Raphael.

Jockey Club

A REUNIÃO DE DOMINGO

O Jockey Club promoverá para domingo mais uma de suas festas hippicas, fazendo disputar um programma constituido de oito carreiras.

Serve de base a essa reunião o classico "Primavera", cujo campo está optimamente formado. Oito parelheiros, alguns dos quaes vêm actuando com brilho nesta temporada, inscreveram-se nessa prova.

O handicap distribuido tornou-a ainda mais interessante, pois equilibrou as chances dos seus disputantes.

Além desse premio, mais sete outros serão disputados, entre elles, o Premio "Ugolino", onde Bolichero terá que medir suas forças com Enigma, Sastre e Vulcain, tres legitimos "cracks".

O programma está assim constituido:

1ª carreira — Premio "Cacolet" — 1.500 metros — 4:000$ e 800$000.

		Kls.	Cot.
1—1	Sitéa..	51	40
2—2	Plume Dorée.. ..	52	25
3—3	Zorron..	54	35
4—4	Problema..	50	35
	(5 Gavião..	53	40
5			
	(6 Berenice..	52	50

2ª carreira — Premio "Seciliana" — 1.200 metros — 4:000$ e 800$000.

		Kls.	Cot.
	(1 Ganadera..	51	30
1			
	(2 Aristolino..	52	50
	(2 Macá..	51	50
2			
	(4 Gairino..	54	25
	(5 Gigolot..	50	35
3			
	(6 Mitzi..	52	80
	(7 Mechita..	50	60
4			
	(8 Prita..	50	60

3ª carreira — Premio "Tropeiro" — 1.500 metros — 4:000$ e 800$000.

		Kls.	Cot.
1—1	Vasari..	53	20
2—2	Andalick..	54	30
3—3	Seciliana..	52	50
4—4	Lombardo..	52	60
	(5 Guaxupé..	54	50
5			
	(6 Germania..	52	60

4ª carreira — Premio "Ultramar" — 1.600 metros — 4:000$ e 800$000.

		Kls.	Cot.
1—1	Verdun..	55	20
	(2 Tropeiro..	54	50
2			
	(3 Agenda..	56	50
	(4 Tosca..	52	50
3			
	(5 Turyassu'..	50	60
	(6 Sunstone..	54	40
4			
	(" Uiriri..	51	60

5ª carreira — Premio "Flor da Matta" — 1.500 metros — 5:000$ e 1:000$.

		Kls.	Cot.
	(1 Malandro..	54	30
1			
	(2 Xaviana..	52	60
	(3 New Star..	54	40
2			
	(4 Mequer..	54	50
	(5 Xarão..	54	30
3			
	(6 Xadrez..	54	40
	(7 Xenacy..	52	35
4			
	(" Xylopia..	52	40

6ª carreira — Premio "Lazreg" — 1.750 metros — 4:000$ e 800$000.

		Kls.	Cot.
1—1	Lazreg..	56	35
	(2 Guaso Lindo.. ..	54	35
2			
	(3 Cacolet..	56	50
	(4 Mayfair..	56	40
3			
	(5 Garibaldi..	52	60
	(6 Ultramar..	56	40
4			
	(7 Berthe..	53	50

7ª carreira — Premio "Classico Primavera" — 1.800 metros — 10:000$, 2:000$ e 500$.

		Kls.	Cot.
	(1 Uberaba..	55	30
1			
	(2 Enitram..	51	50
	(3 Ulises..	57	50
2			
	(4 Iberico..	51	35
	(5 Xaréo..	54	50
3			
	(6 Brincador..	47	50
	(7 Vichy..	51	60
4			
	(8 Duggan..	59	60

8ª carreira — Premio "Ugolino" — 2.200 metros — 5:000$ e 1:000$.

		Kls.	Cot.
1	Enigma..	57	22
2	Bolichero..	56	35
3	Sastre..	54	35
4	Vulcain..	52	50

Montarias provaveis do premio "Ugolino"

ENIGMA, 57 kilos — I. de Souza.

BOLICHERO, 56 kilos — C. Gomes.

SASTRE, 54 kilos — L. Ferreira.

VULCAIN, 52 kilos — A. Feijó.

A Exposição de potros em S. Paulo

YEDO OBTEM A PRIMEIRA COLLOCAÇÃO

A commissão julgadora da Exposição de Potros, que se realizou no dia 7 deste mez, em São Paulo, acaba de apresentar o seu "veredictum", classificando em primeiro logar, dentre os 10 apresentados, o potro YEDO, filho de Tomy e Relva, de propriedade do sr. Linneu de Paula Machado.

Em segundo essa mesma commissão classificou o potro VIPERELO, filho de Mehemet Ali e Vipere, de propriedade e criação do sr. Rodolpho Crespi.

Jockey Club Paulistano

O PROGRAMMA DE DOMINGO REUNIU APENAS SEIS CARREIRAS

Não foi feliz o Jockey Club Paulistano com a constituição do seu programma para a festa de domingo.

E' que, apesar da excellencia do projecto, apenas seis carreiras foram organizadas.

Embora essas provas estejam interessantes, é de se lastimar que os proprietarios paulistas não tivessem procurado auxiliar a veterana sociedade turfista paulistana inscrevendo seus parelheiros nas demais carreiras chamadas.

Não se diga que haja falta de animaes na Paulicéa, pois o regresso a São Paulo de um grande numero de parelhejros que estavam actuando na Gavea, durante as férias do Jockey Club de São Paulo, deveria ter concorrido para melhorar os programmas do vizinho Estado.

Para tal estado de coisas só encontramos uma razão plausivel: a epidemia de tosse que está grassando nos animaes da Moóca.

Se os proprietarios paulistas fugiram ás inscripções por esse motivo, não ha o que lhes censurar.

O programma organizado é o seguinte:

1° pareo — Premio "Progredior" — 3:000$ e 600$ — Dist. 1.609 metros.

		Kilos
1—	Xiririca	53
2—	Golden	53
3—	Almanzora	53
4—	Kobelik	53

2° pareo — Premio "Mixto" — 2:500$ e 500$ — Dist. 1.609 metros.

		Kilos
1—	Errante	52
2—	Bóer	52
3—	Itaquá	51
	(4 Solito	55
4		
	(5 Uraca	54

3° pareo — Premio "Emulação" — 2:500$ e 5000$ — Dist. 1.650 metros.

		Kilos
1—	Galaor II	51
2—	Predilecto	56
	(3 Trieste III	55
3		
	(4 Grand Ballon	53
	(5 Venturoso	51
4		
	(6 Latif	50

4° pareo — Premio "Combinação" — 3:000$ e 6000$ — Dist. 1.650 metros.

		Kilos
1—	Dolly	54
"—	Universo	53
2—	Allan	56
"—	Foscarina	50
3—	Luconia	56
	(4 Udine	54
4		
	(5 Iro	50

5° pareo — Premio "Imprensa" — 3:000$ e 6000$ — Dist. 1.700 metros.

		Kilos
1—	Economico	55
2—	Malamocco	56
3—	Donata	56
	(4 Tenebreuse	50
4		
	(5 Arco Iris	54

6° pareo — Premio "Excelsior" — 2:500$ e 500$ — Dist. 1.609 metros.

		Kilos
1—	Damasquinée	53
	(2 Petale de Rose	52
3		
	(3 Yayo	56
	(4 Valdivia	55
3		
	(5 Corsican	56
	(6 Ferrara	50
4		
	(7 Eglantine	49

Os premios do Betting do Jockey Club

Para a reunião de domingo, no Jockey Club, os premios que constituirão o betting são os denominados "Flor da Matta", "Lazreg" e "Classico Primavera".

Essas carreiras são as 5ª, 6ª e 7ª do programma.

Jockey Club Paulistano

RESOLUÇÕES DA DIRECTORIA

Reunida em 14 deste mez, a directoria do Jockey Club Paulistano tomou as seguintes deliberações:

1° — Approvar a dotação dos premios constantes do projecto de inscripções elaborado pela commissão de corridas para a proxima reunião do dia 20 do corrente.

2ª — Approvar o balancete das corridas do dia 13 p. p.

3ª — Transcrever o parecer da commissão julgadora que julgou os dois melhores poldros dos 40 que concorreram ao leilão do dia 7 p. p.. 1° logar Yedo, filho de Tomy e Relva, de criação e propriedade do dr. Linneu de Paula Machado; e em 2° logar, o poldro Viperelo, filho de Mehemet Ali e Vipere, de criação e propriedade do sr. conde Rodolfo Crespi.

4ª — Indeferir o requerimento do sr. Crespi, referente á rectificação do poldro Chilon.

Uma modificação no Codigo de Corridas Argentino

A commissão directora de corridas do Jockey Club Argentino, resolveu modificar o ultimo paragrapho do artigo 32 do seu Codigo de Corridas, na parte que se refere "que os tratadores não poderão ter sob a sua direcção mais de onze coudelarias".

Esse paragrapho foi substituido pelo seguinte:

Artigo 32 bis:

Cada tratador não poderá ter a seu cargo mais de 50 animaes. Para os effeitos deste computo, serão considerados os productos de 2 annos, a partir de 1 de janeiro de cada anno.

Registro Funebre

FALLECIMENTOS

No cemiterio São João Baptista foi sepultado, hontem, o dr. Faustino Esposel.

Dr. José Ribeiro de Castro

Por telegramma recebido de Nictheroy, soube-se, hoje, do fallecimento, em conde de Araruans, interior fluminense, do dr. José Ribeiro Castro, um dos descendentes de tradicional familia Suassuna.

INSPECTORIA DE VEHICULOS

EXAME DE MOTORISTAS

Chamada para hoje, ás 8 horas da manhã:

José Nunes Pereira de Faria, Antonio Francisco Marques, Antonio Gurgel, Manoel José de Queiroz, José Maria Sabino, Edna Rullen, Waldemar Marques da Costa Braga, José Maria Martins, Manoel Maria Alves e Manoel Ramos da Silva.

Turma supplementar — Rubens José dos Santos, José de Souza Martins e Jair Paes.

Resultado dos exames effectuados no dia 17 do corrente:

Approvados: Edgard de Oliveira Santos, Pedro Meira Lima e Stanley Basry.

Reprovados: 5.

Chamada a policia, compareceram ao local, os srs. Gastão, Leonardo e Albertino, do 18° districto.

O ladrão, vendo que seria agarrado, escondeu-se no W. C.

Depois de muito trabalho foi elle agarrado.

Os policiaes encontraram varios canos arrancados na casa. O meliante foi autuado pelo delegado Affonso de Moraes.

Cruzador inglez "Dauntless"

O cruzador inglez "Dauntless" será franqueado á visita publica no sabbado, 19, e domingo, 20, das 16 ás 18 horas.

JOCKEY-CLUB

PROGRAMMA OFFICIAL DA 50ª REUNIÃO EM 20 DE SETEMBRO DE 1931.

Premio Classico PRIMAVERA

A's 13.30 — 1ª carreira — Premio CACOLET — 1.500 metros — Premios: 4:000$ e 800$000.

		Kilos
1	Sitéa	51
2	Plume Doré	52
3	Zorron	54
4	Problema	50
5	Gavião	53
6	Berenice	52

A's 14.00 — 2ª carreira — Premio SECILIANA — 1.200 metros — Premios: 4:000$ e 800$000.

		Kilos
1	Ganadera	51
2	Aristolino	52
3	Macá	51
4	Gairino	54
5	Gigolot	50
6	Mitzi	52
7	Mechita	50
8	Frita	50

A's 14.30 — 3ª carreira — Premio TROPEIRO — 1.500 metros — Premios: 4:000$ e 800$000.

		Kilos
1	Vasari	53
2	Andalick	54
3	Secilliana	52
4	Lombardi	52
5	Guaxupé	54
6	Germania	52

A's 15.00 — 4ª carreira — Premio ULTRAMAR — 1.600 metros — Premios: 4:000$ e 800$000.

		Kilos
1	Verdun	55
2	Tropeiro	54
3	Agenda	56
4	Tosca	52
5	Turyassu'	50
6	Sunstone	54
"	Uiriri	51

A's 15.35 — 5ª carreira — Premio FLOR DA MATTA — 1.500 metros — Premios: 5:000$ e 1:000$.

		Kilos
1	Malandro	54
2	Xaviana	52
3	New Star	54
4	Mequer	54
5	Xarão	54
6	Xadrez	54
7	Xanacy	52
"	Xilopia	52

A's 16.10 — 6ª carreira — Premio LAZREG — 1.750 metros — Premios: 4:000$ e 800$000.

		Kilos
1	Lazreg	56
2	Guaso Lindo	54
3	Cacolet	56
4	Mayfair	56
5	Garibaldi	52
6	Ultramar	56
7	Berthe	53

A's 16.50 — 7ª carreira — Premio Classico PRIMAVERA — 1.800 metros — Premios: 10:000$, 2:000$ e 500$000.

		Kilos
1	UBERABA	55
2	ENITRAM	51
3	ULISES	57
4	IBERICO	51
5	XARE'O	54
6	BRINCADOR	47
7	VICHY	51
8	DUGGAN	59

A's 17.30 — 8ª carreira — Premio UGOLINO — 2.200 metros — Premios: 5:000$ e 1:000$000.

		Kilos
1	Enygma	57
2	Bolichero	56
3	Sastre	54
4	Vulcain	52

Rio de Janeiro, 16 de setembro de 1931 — A Commissão Directora de Corridas.

No Mundo Espirita

A hora da partida

"Tu a presentirás, se tiveres sido um soldado de acção... — Voz do Alto".

(Por Mariano Rango D'Aragona, especial para o DIARIO CARIOCA)

Exceptuando o caso de um facto imprevisto, o espirita presentirá sempre o approximar da sua ultima hora terrena.

Devera elle ter combatido tenazmente em prol da Grande Causa, a qual se tenha devotado, por missão ou por conversão.

Por que illudir-se? O espirita, soldado sciente dos perigos que o aguardam, dos quaes, não só tem de defender um posto de combate, como transportal-o sempre para deante, elle presentirá sempre a sua partida.

Praticamente, é como acontece a uma sentinella "avançada", em tempo de guerra.

Luta e defende-se até não se ver cercada de inimigos, porem se o cerco se aperta e avizinha, presente o seu fim.

E' então quando uma grande "resignação" o conforta e o faz estoico, tornando-o insensivel ao golpe mortal.

Assim é o espirita.

Iniciamos nossa missão sem "prevenções" e sem a "visão" dos perigos crescentes, inevitaveis e que mais tarde se faz nitida e clara.

A misericordia de Deus quer infundir a coragem e a fé "gradualmente", para que não nos tornemos timidos ou desertores...

Assim é que levamos lentamente aos labios o calice amargo da "prova", herança de Christo, para purificar-se e elevar-se.

Quantos de nos não presentimos todo o "fél" que se esconde no fundo do calice e, ou o afastamos, ou o bebemos, a lentos sórvos, chorando e orando...

Mas, sendo a vida planetaria "assim", aquelles que o afastaram deverão fatalmente tornar a bebel-o, emquanto os outros sabem já que o calvario é findo e, commovidos, levantamos os olhos ao Gaudio Celeste.

Estes ultimos são os "clarividentes" da ultima hora.

Aquelles, não encontram senão raros e sinceros irmãos na Fé, a semelhança de Jesus que, em apenas doze apostolos, teve um traidor e um negador.

Os "clarividentes" constarão que, em razão de sua abnegação em converter a massa, multiplicarem os seus inimigos.

E não bastou, pois que soffreram todas as dores imaginaveis, na familia, na sociedade, no pão quotidiano, na saude corporal, até que lançados ao mar para alcançarem a margem salvadora, engrossava em torno delles a furia marinha.

Sós, ou escassamente acompanhados, seguidos pelas invocações de ajuda, os verdadeiramente corajosos levantam impavidamente a "fronte" na tempestade, exemplo e excitamentos aos fracos e aos naufragos, para quando maior fôr o perigo!

E' logico portanto que semelhantes audacias dêm a "intuição" da hora de partida para a outra margem, que para nós espiritualistas de acção, é a "desincarnação".

Hora em que o amargo calice foi bebido até o "fim", a carne se purificou com o "sacrificio", a alma abriu as azas para o "Oasis Eterno".

Porém, quem pensa que no desempenho da "prova", possa voluntariamente transferir para outra "reincarnação" uma parte do compromisso assumido no alto, ou em baixo, este, não poderá mais antever a hora salutar da sua partida, para uma vida melhor.

O relogio da sua consciencia terá apenas marcado, uma etapa "incerta" do seu immortal destino...

Avante, pois, oh missionarios da verdade Espirita: de Christo a Francisco de Assis, a Kardec, aos pioneiros obscuros e desconhecidos do calvario terreno, o campo de acção é semeado de insidias, de amarguras, de desillusões!

Porém, Deus não deixa nunca "exceder" o peso da cruz individual, está sempre na ultima curva amarga, a subida e grandiosa visão do premio.

E que immensa compensação entre a curva amarga e o premio!

A compreendiam os "clarividentes" do circo romano, quando num sorriso divino se deixaram estraçalhar pelas féras, sem renegar a Fé Christã, para immergir na luz de Jesus.

Por immensas que sejam nossas dores moraes no XX seculo, não chegarão mais aquellas dos "Grandes Precursores".

Avante, oh vanguarda do Consolador; o Espiritismo, o Cantico dos Canticos Celestes, espera a todas as horas e instantes, novos Coripheus na Harmonia Universal...

CONFERENCIA

Amanhã, sabbado, ás 20 horas, usará da palavra o nosso querido e distincto confrade e collaborador coronel A. Barbosa da Paixão, sobre o thema "Santuario do Consolador", no Centro Espirita e Caridade Ismael, á rua Senador Euzebio n. 344, sob.

Entrada franca.

A INTERNACIONAL ESPIRITA

Ha fabrica de loucos?... — A verdade sobre o alto e o baixo espiritismo

O publicista e conferencista italiano sr. Mariano Rango D'Aragona, falará esta noite, ás 20 horas, em ponto, na União Espirita dos Trabalhadores de Jesus, á rua do Riachuelo n. 119, sobre o thema acima.

O orador demonstrará que sendo o Espiritismo a simples revelação da Vida Universal, nada tem com os fanaticos e os dogmaticos dos varios cultos e os scepticos do materialismo.

E' concedido o cortez contradictorio.

Entrada franca.

CENTRO ESPIRITA FRATERNIDADE

Avenida 7 de Setembro n. 49 — Marechal Hermes

Occupará a tribuna deste bem orientado centro espirita, no proximo domingo, 20 do corrente, ás 16 1|2 horas, o nosso confrade e distincto collaborador João Pinto de Souza.

Entrada franca.

AVISO

O redactor desta secção attende a todos os interessados para effeito de publicações, diariamente, das 18 ás 19 horas, na redacção.

SUPREMO TRIBUNAL FEDERAL

Os julgamentos de hontem

CONFLICTO DE JURISDICÇÃO (Embargos)

N. 915 — D. Federal — Embargantes — O suscitante Frediano de Luca, socio componente da firma Bertucelli & De Luca. — Converteram o jugamento em diligencia, para que os autos sejam conclusos ao ministro presidente, afim de designar novo relator, de accôrdo com a ultima decisão proferida em sessão de 10 do corrente.

APPELLAÇÃO CRIMINAL (Embargos)

N. 1.133 — D. Federal — Embargantes, Jacintho Bernardo. Embargada, a justiça federal — Rejeitaram os embargos.

REVISÕES CRIMINAES (Embargos)

N. 3.319 — Minas Geraes — Embargantes, Cervantes Sperldião. — Foram recebidos os embargos para baixar a pena ao grão médio.

N. 2.522 — D. Federal — Embargante, Celina Machado — Adiado o julgamento, por não ter comparecido, por doente, o ministro Rodrigo Octavio.

N. 2.869 — D. Federal — Embargante, Lucio Augusto dos Santos — Adiado o julgamento, por não ter comparecido o ministro Rodrigo Octavio.

N. 3.001 — Rio de Janeiro — Embargante, João Augusto Coelho — Foram rejeitados os embargos.

N. 3.036 — D. Federal — Embargante, Joaquim Pedro da Silva — Rejeitaram os embargos, unanimemente.

AGGRAVOS DE PETIÇÃO (Embargos)

N. 4.635 — Minas Geraes — Embargante, o Banco Hypothecario do Brasil. Embargada, a União Federal — Rejeitaram os embargos, unanimemente.

N. 5.315 — S. Paulo — (Decreto n. 20.106, de 13 de junho de 1931) — Embargada, a São Paulo Tramway Ligth and Power Company, Limited — Converteram o julgamento em diligencia, para que os autos sejam conclusos ao presidente, afim de designar novo relator, de conformidade com o que foi resolvido nesta sessão, unanimemente.

N. 4.395 — D. Federal — Embargantes, Heitor Pereira & C. Embargada, a Fazenda Nacional — Foram rejeitados os embargos.

N. 4.944 — D. Federal — Embargantes, Dr. João de Aquino e Mario de Aquino e outros. Embargada, a União Federal — Foram rejeitados os embargos, unanimemente.

N. 4.953 — D. Federal — Embargante, João de Aquino. Embargada, a União Federal — Foram rejeitados os embargos, unanimemente.

N. 5.293 — S. Paulo — Embargante, Favilla Lombardi & C. Embargada, a Companhia de Seguros Maritimos e Terrestres Indemnizadora — Foram rejeitados os embargos, unanimemente.

Encerrou-se a sessão ás 16 horas e 30 minutos.

Dr. Brandino Corrêa

Molestias do apparelho Genito-Urinario no homem ou na mulher — OPERAÇÕES — Utero, ovarios, prostata, rins, bexiga, etc. Cura rapida por processos modernos sem dôr da

GONORRHE'A

e suas complicações: — Prostatites, orchites, cystites, estreitamentos, etc. Diathermia. Darsonvalização. R. Republica do Peru' n. 23, sob das 7 ás 9 e das 14 ás 18 horas. Domingos e feriados das 7 ás 9 horas

Clinica de Senhoras do dr. Cesar Esteves

Tratamento sem operação e sem dôr das perturbações das Senhoras; faltas, hemorrhagias, colicas atrasos, etc. Diathermia Largo de S. Francisco, 25, de 9 ás 11 e 1 ás 5.

Sortes Grandes Só Se Obtêm — NO — SONHO DE OURO GALERIA CRUZEIRO, N. 1 — Oscar & Companhia —

GRUTA DO NORTE

TEL.: 2-6127.

PRAÇA TIRADENTES N. 15. Não tem Filial

Badejo assado á americana; bacalhão com leite de côco; feijão com leite de côco; empadinhas de camarões; bolinhos de bacalhão; suculentas peixadas do norte; vatapá, muqueca, caruru', caranguejos, siris, peixes torrados; ostras com leite de côco, ostras frescas na casca; mayonaise de garoupa; peixada a franceza; camarões á paca a oriental; vinhos verde, Al...

Ruy Barbosa; ... caçador; ... varalhão, Especial.

Uma fama firmada:

LOTERIA Rio Grande do Sul

AMANHÃ

200 CONTOS

Inteiro, 50$; Decimo, 5$

LOTERIA DO ESTADO DO RIO

SYSTEMA DE URNAS E ESPHERAS

Fiscalizada pelo Governo do Estado — Extracções ás 15 horas

HOJE

40:000$000

INTEIRO, 3$200 — QUARTO, $800

TERÇA-FEIRA

25:000$000

INTEIRO, 1$600 — MEIO, $800

PAGAMENTOS NA COMP. INTEGRIDADE FLUMINENSE Rua Visconde do Rio Branco, 499 — Nictheroy (Em frente á Estação das Barcas)

VIDRO 4$

JUVENTUDE ALEXANDRE

Os CABELLOS BRANCOS voltam ao natural. A CASPA desapparece e evita o CALVICIE

DIUREPHAN DIUREPHAN DIUREPHAN DIUREPHAN DIUREPHAN DIUREPHAN

C O N T R A

ACIDO URICO — RHEUMATISMO — INFLAMAÇÕES DOS RINS E BEXIGA — URTICARIA — DARTHROS — ECZEMAS

Cabriolet "Erskine"

Vende-se, preço de occasião, em optimo estado. Rua S. Christovão, 367, fundos. Procurar Joaquim.

Advogado ROBERTO LYRA

Patrocinio de causas mediante contracto. Consultas, 30$000.

Ed. "Jornal do Commercio" — ... 4-5962 — 16 ás 19

A VIDA COMEÇA FELIZ QUANDO, DESDE O BERÇO, REPOUSA EM BASE SOLIDA

A EQUITATIVA

SOCIEDADE DE SEGUROS SOBRE A VIDA

SEDE SOCIAL: AV. RIO BRANCO, 125

Informações commerciaes

CAMBIO

3 1|8 d.

Na mesma situação dos dias anteriores permaneceu, hontem, da abertura ao fechamento, o mercado cambial.

Nestas condições, o Banco do Brasil operava com a libra a 76$800 a 90 dias, o franco a $627, e para os negocios a vista, a libra a 78$, o dollar 16$040, o franco $629, nas taxas de 3 1|8 e 3 5|64, respectivamente, a praso e á vista.

Os bancos estrangeiros tambem mantiveram as suas taxas anteriores de 3 1|8 a prazo e 3 5|64 á vista, com o dollar a 15$940 a 16$040, o franco a $627 a $629 e a libra na especie pelos mesmos preços do Banco do Brasil.

Este banco, como dissemos, operava discretamente.

Para as suas coberturas, estes bancos compravam a 3 11|64 e o dollar a 15$710.

A's 11.30 horas, no primeiro encerramento, era esta a posição do bancario.

As taxas da abertura do mercado eram as seguintes:

No Banco do Brasil — A 90 dias — Libra a 76$800, franco $627.

A' vista — A libra a 78$000, dollar 16$040, franco $629, lira $843, peseta 1$448; franco suisso, 3$131; marco, 3$732; franco belga, 2$231; peso argentino, 4$253 e o peso uruguayo 6$700.

Nos bancos estrangeiros — A' 90 dias — Londres — 3 1|8 (libras a.. 76$800); Nova York, 15$940; Paris, .. $627.

A' vista — Londres 3 5|64 (libras a 78$000); Nova York, 16$040; Paris, $629; Portugal, $713; Hespanha,.... 1$460; Italia, $840; Suissa, 3$130; Allemanha, 3$800; Japão, 7$930; Argentina, 4$700; Montevidéo, 7$100; Belgica, $448; Hollanda, 6$510; Tcheco-Slovaquia, $476.

Por cabogramma — Londres 3 1|16 (libras a 78$500) Nova York, 16$120 Paris, $632.

NO ESTRANGEIRO

O mercado, em Londres, abriu, hontem, com as seguintes taxas. Sobre Nova York, 4.85; S|Paris, ... 123,17; S|Italia, 92.90.

VALES OURO

O Banco do Brasil fez hontem a remessa dos vales para a Alfandega á taxa de 8$760 por mil réis ouro.

MERCADO DE TITULOS

Foram negociados hontem em bolsa, os seguintes titulos:

Apolices:

34 Uniformizadas 1:000$ ...	786$
3 Idem idem	785$
92 D. Emissões nom. 1:000$.	788$
33 Idem idem	785$
49 Idem port. 1:000$	730$
30 Idem idem	731$
255 Idem idem	732$
32 Thes. de Minas 200$	820$
9 Idem 500$	820$
340 Idem 1:000$	824$
475 O. Thes. 1:000$ 1930	984$
2 Obrig. Ferroviarias 3º ..	980$
10 Obrig. Rodoviarias port. ..	730$
69 Est. do Rio 8%	720$
58 Est. do Rio 4%	90$
40 Est. de Minas 7% nom. dec. n. 9,625	640$

Municipaes:

11 Emp. de 1906 port., ...	156$
4 Emp. de 1914 nom.	150$
50 Idem port.	155$
31 Idem de 1931 port.	155$
155 Idem idem	154$5
200 Idem idem	154$
10 Dec. n. 3264 port.	152$

Acções:

90 Banco Funccionarios	348$
110 Banco Funccionarios	35$
2 Docas de Santos port.	270$

CAFE'

TYPO 7 11$800

O mercado de café abriu hontem, em condições de estabilidade, bastante activo, mas sem alteração de preços.

Cotou-se o typo 7 na tabos, á base de 11$800 por dez kilos e as vendas levadas a effeito foram de 4.130 saccas na abertura e 3.361 á tarde, no total de 7.491 ditas.

O mercado fechou sem alteração de interesse.

— Em Santos, foram destruidas mais 14.929 saccas.

— Em Nova York a bolsa baixou de 8 a 40 pontos nas opções do fechamento anterior.

COTAÇÕES

Typos	Por arroba
Typo 3	13$000
Typo 4	12$700
Typo 5	12$400
Typo 6	12$100
Typo 7	11$800
Typo 8	11$400

Pauta semanal, 1$200 por kilogramma.

Imposto ouro, Estado do Rio de Janeiro, 8$800 e idem de Minas Geraes, 4$587.

O MOVIMENTO ESTATISTICO FOI O SEGUINTE:

Entradas 11.487 saccas sendo .... 4.297 pela Leopoldina; 3.418 pel Central e 3.772 pelos Diversos Armazens Reguladores.

Desde o dia 1º do mez, entraram 160.840 saccas; media 10.052; desde o dia 1º de julho 749.283; media, 10.183; idem, no anno passado .... 628.270 ditas.

Embarques 1.706 saccas, sendo ... 1,586 para os Estados Unidos e 120 por cabotagem.

Desde o dia 1º do mez foram embarcadas 131.711 saccas; desde o dia 1º de julho, 874.677; idem, no anno passado 634.999, ficando em stock 279.886; idem no anno passado .... 288.551 ditas.

— O mercado de café em Santos regulou calmo com o typo 4 ao preço de 15$200 por 10 kilos.

Entraram nesse mercado 43.915 saccas; sairam 15.428; foram embarcadas 31.867, ficando em stock 1.225.409, contra 1.132.417 ditas, no anno passado

— Passaram por Jundiahy com destino a Santos 18.000 saccas.

ALGODÃO

O mercado disponivel de algodão, permaneceu ainda hontem, em posição calma, sem maiores negocios e com cotações inalteradas.

O movimento estatistico foi o seguinte:

	fardos
Entradas	218
Saidas	453
Stock	3.856

Vigoraram hontem, na base de 10 kilos, as seguintes cotações:

Seridó:	
Typo 3	33$000
Typo 4	32$000
Sertões:	
Typo 3	31$000
Typo 5	29$000
Ceará:	
Typo 3	30$000
Typo 5	27$500
Mattas:	
Typo 3	38$000
Typo 5	27$000
Paulistas:	
Typo 3	—
Typo 5	—

O mercado a termo não funccionou.

ASSUCAR

Paralysado, com negocios destituidos de importancia e com cotações inalteradas abriu e funccionou hontem o mercado disponivel de assucar.

O movimento estatistico foi o seguinte:

	saccas
Entradas	7.059
Saidas	6.419
Stock	203.902

Vigoraram hontem, as seguintes cotações:

Branco crystal novo	34$000	36$000
Idem velho	31$000	33$000
Demerara	29$000	30$000
Mascavinho	31$000	32$000

O mercado a termo não funccionou.

PROF. OSWALDO BARBOSA

CATHEDRATICO DA FACULDADE DE MEDICINA DO PARA'

Clinica Medica

(FIGADO, ESTOMAGO, PULMÕES E CORAÇÃO)

Exames de laboratorio (sangue, urina, leite, fézes escarros)

Raios X, (diagnosticos, tratamento estereoscopias). Alta frequencia. Banhos hydro-electricos e de luz. Raios ultra-violetas e ultra-vermelhos. Diathermia —

Consultorio: 7 de Setembro, 135, 3.º andar, 10 ás 12 e 3 ás 5 — Telephone 2-0598 — Residencia: Paulino Fernandes, 82 — (Botafogo)

TELEPHONE, 6-2231

PO' DE ARROZ LADY

E' O MELHOR E NÃO E' O MAIS CARO!

José Cahen & Cia.

RUA SILVA JARDIM, 7

Perdeu-se a cautela n. 335.382-335.383 desta casa.

COMPANHIA NACIONAL DE NAVEGAÇÃO COSTEIRA

SAIDAS DO RIO: DOMINGOS, TERÇAS E QUINTAS-FEIRAS — SERVIÇO DE PASSAGEIROS

SUL

ITAIMBE'

Sae hoje, sexta-feira, 18 do corrente, ás 14 horas, para:

SANTOS, sexta-feira 18
RIO GRANDE domingo, 20
PORTO ALEGRE segunda-feira, 21

ARARANGUA'

Recebe cargas pelo Armazem 11. Sae domingo, 20 do corrente, ás 12 horas para:

SANTOS, segunda-feira, 21
RIO GRANDE quarta-feira, 23
PELOTAS, quinta-feira, 24
PORTO ALEGRE, sexta-feira, 25

SAIDAS DO RIO: DOMINGOS, TERÇAS E SABBADOS — SERVIÇO DE PASSAGEIROS

NORTE

ARATIMBO'

Recebe cargas pelo Armazem 13. Sae sabbado, 19 do corrente, ás 10 horas, para:

VICTORIA, domingo, 20
BAHIA, terça-feira, 22
MACEIO', quarta-feira, 23
RECIFE, quinta-feira, 24
CABEDELLO, (João Pessoa), sexta-feira 25

AVISO — A companhia recebe cargas e encommendas até a vespera da saida de seus paquetes até as 16 horas, pelo armazem 13. — Valores pelo Escriptorio Central até as 16 horas da vespera da saida de seus paquetes. Os paquetes de passageiros dispõem de camaras frigorificas. — Para passagens: Av. Rio Branco n. 20, loja, telephone: 3-5483 — Para fretes: Av. Rio Branco n. 20, telephone: 4-1726. — Armazem 13 do Cáes do Porto, telephone: 4-5374 — Armazem 13 A, Av. Rodrigues Alves n. 303, telephone: 4-5072 — Para mais informações no Escriptorio Central, Av. Rodrigues Alves n. 303, Telephone: 3-1900. Armazem 11 do Cáes do Porto — Telephone: 4-2034.

Policia Militar do Districto Federal

ASSISTENCIA DO PESSOAL

Serviço para hoje:

Uniforme, 6º.

Superior do dia, cap. Amorim; official do dia ao quartel general, cap. Estrellita; medico de dia, 1º ten. dr. Calaza; medico de promptidão, 2º ten. hon. dr. Mendonça; pharmaceutico de dia, civil Barbosa; dentista de dia, civil Nataldo; interno de dia, acad. Barberi; ronda com o superior de dia, asp. Corintho; prado, guarda da Policia, 2º ten. Principe; guarda da Amortização, 1º ten. Roballo; guarda da Moeda, 1º ten. Waldemar; guarda do Thesouro, asp. Leite; promptidão no quartel general, 2º ten. W. Nobre; ronda especial, sargentos Sergio, Americo e Ditimar; ronda de empregados, sargentos Amarante, na S. G.; Hilton, na I. G.; Nunes, do 3º B. I.; Waldemar, no S. E. I.; Villas Boas, no S. E.; Rotay, na A. P.; auxiliar do official de dia no Q. G., sargento Gilberto, E. P.; enfermeiro de promptidão ao Q. G., soldado Godofredo; musica de promptidão, a do R. C.; piquete ao quartel general, 2 corneteiro do 5º; ordens á Assistencia do Pessoal, 2 praças da Cia. Mtrs.; motocyclista de dia, soldado Leite.

NOS CORPOS

Dia — No 1º batalhão cap. Werneck; no 2º, cap. M. Lima; no 3º, cap. Manfredo; no 4º, cap. Guanabara; no 5º, cap. Ashton; no 6º, 1º ten. Portocarreiro; no Regimento de Cavallaria, 2º ten. Mattos; no C. de S. Auxiliares, 2º ten. Luiz Pereira; na C. de Metralhadoras, 1º ten. Vicente.

Promptidão — 2º ten. Lucio; asp. Jayme; 1º ten. Heleodoro; asp. Valentim; 2º ten. Machado; 2º ten. Sylvio; asp. Alonso.

INDICADOR PROFISSIONAL

Dr. Alvaro Moutinho

Doenças dos rins, bexiga, prostata etc. Cura rapida, sem dôr da GONORRHE'A aguda ou chronica e suas complicações no homem e na mulher, prostatites, cystites, orchites, inflammações do utero, ovarios, etc. Tratamento pela electricidade. Diathermia, Darsonvalização, Ozonothermia, Estreitamento da Urethra. IMPOTENCIA.

8 ás 18 — Buenos Aires, 77-4º

HERNIAS Hydrocelles (Quebraduras)

Cura radical sem operação, sem dôr e sem prejuizo das occupações.

FRAQUEZA SEXUAL Tratamento especial e moderno

DR. PEDRO LUZ

Ex-Assistente da S. C. Misericordia do Rio de Janeiro — Espec. em vias urinarias — Cura radical da blenorrhagia. CONSULTORIO — RUA FREI CANECA, 52 e 77 PHONE: 2-9053 Das 8 ás 10 e das 16 ás 18 hs.

Vias Urinarias e cirurgia. — DR. UFLACKER, ex-interno de Hospitaes na França e Suissa. — S. José, 89, das 4 em deante.

DR. DUARTE NUNES

Orgãos genito-urinarios (ambos os sexos). Gonorrhéa e suas complicações. Hemorrhoides e hydrocelle, sem dôr e sem operação — São Pedro, 64. 8 ás 18 hs.

DR. JOSE' DE ALBUQUERQUE DOENÇAS SEXUAES NO HOMEM Diagnostico causal e tratamento da IMPOTENCIA em moço Rua Carioca, 22 De 1 ás 6.

Clinica Medico-cirurgica

DR. AMERICO CAPARICA

Consultorio: Rua Visconde do Rio Branco, 31 (sobrado) DIARIAMENTE DAS 3 A'S 7 HORAS TELEPHONE: 2—2949. Residencia — Rua Riachuelo, 59 TELEPHONE: 2—7894.

CASA DE SAUDE

DA ASSOCIAÇÃO DOS CONSTRUCTORES CIVIS

Rua do Senado n. 213—Tel.: 2-0964 Director Dr. Julio Pinto Brandão. Cirurgia em geral, especialmente cirurgia do ventre, e vias urinarias apparelhos de fracturas. Aberta á clinica de todos os senhores medicos. RAIO X SOB A DIRECÇÃO DO DR. VICTOR CORTES, PREÇOS MODICOS.

CASA DE SAUDE SÃO SEBASTIÃO

RUA BENTO LISBOA, 160

Situada no local mais aprazivel desta cidade. — Aberta á clinica de todos os senhores medicos. — OPERAÇÕES E PARTOS — Pavilhão especial para convalescentes — REGIMENS ALIMENTARES — DUCHAS — RAIO X — RAIOS ULTRA-VIOLETA. — Diaria desde 15$000 — Direcção: Luiz Simões Corrêa, director; dr. Alcides Senra, director medico. TELEPHONES: 5-4001 — 5-4002.

DR. APRIGIO DOS ANJOS

ADVOGADO

RUA QUITANDA, 47

2º andar — Sala 11

Telephone 4-5485

100$ DENTADURA

ATE' 14 DENTES.

Corôas e bridges de ouro por preços populares.

ORÇAMENTO GRATIS.

Facilita-se o pagamento — [illegible] annos de pratica. Insti. Espec. da prothese dentaria

79 — Rua Buenos Aires, 79 (Das 8 ás 18 horas)

BICHAS E VENTOSAS

Applicam-se e attendem-se chamados a qualquer hora. Salão Bella Napoli — Rua Senador Euzebio n. 31.

CAPITAL 100 REIS

Diario Carioca

INTERIOR 200 REIS

Director : J. E. DE MACEDO SOARES

Anno IV — Numero 991 | Rio de Janeiro, Sexta-feira, 18 de Setembro de 1931 | Praça Tiradentes, 77

UMA CAMPANHA INJUSTA

NÃO E' VERDADE QUE OS PASSAGEIROS QUE DESEMBARCAM NA HESPANHA CORRAM RISCO

Communicam-nos da legação da Hespanha:

"Havendo chegado ao conhecimento do governo da Republica a informação de que a bordo de alguns navios estrangeiros procedentes da America se adverte aos passageiros dos riscos que correm desembarcando em portos hespanhoes por insegurança da situação, a legação devidamente autorizada, declara que não existe tal insegurança, sendo imaginarios os referidos perigos, tratando-se somente de uma campanha sob todos os pontos de vista, injusta".

Uma feliz diligencia da Secção de Capturas da 4.ª Delegacia Auxiliar

A PRISÃO DE VARIOS CRIMINOSOS

O chefe da Secção de Capturas Recommendada da 4ª Delegacia Auxiliar, da Policia Civil do Districto Federal acompanhado de alguns agentes, procedendo a uma diligencia em varios pontos conseguiu effectuar, a prisão dos seguintes criminosos:

Manoel dos Santos, condemnado pelo art. 356; Bonifacio S. de Oliveira, pedido de prisão preventiva pelos art. 350 e 357; Carlos Gonçalves de Oliveira, prisão preventiva pelos arts. 356 e 357; João de Almeida Santos, condemnado pelo art. 294 paragrapho 2º; Avelino Henrique da Costa, condemnado pelo art. 377; Albino Lopes, condemnado e evadido do manicomio Judiciario; Antonio de Britto, condemnado pelo art. 330, paragrapho 4º; Henrique Pereira da Silva, condemnado pelo art. 377; Elpidio Antonio da Silva, condemnado e evadido da Colonia Correccional; Waldemar Ribeiro da Silva, condemnado pelos arts. 358 e 361; Delfim de tal, prisão preventiva pelos arts 304; Sebastião Almeida, preso á requisição do Ministerio da Guerra; Fernando da Costa, preso por pedido de prisão preventiva, arts. 356 e 357; Emilio Privato, idem, arts. 356 e 357; Antonio Nery, idem idem; Cypriano Gonçalves, condemnado pelo art. 283; Alfredo Fernandes de Lima, condemnado pelos arts. 359, 262 e 263; Manoel da Carlos Guimarães, prisão preventiva, art. 294; paragrapho 2º combinado com os arts. 23 e 124; Arthur Isidoro Teixeira, pronunciado, art. 13 do decreto 4.780 de 1923; Marcos Geraldo, condemnado em S. Paulo, art. 330, paragrapho 4º; João Jorge do Nascimento, condemnado art. 303; José Augusto da Silva, condemnado art. 268; Manoel Apollinario, condemnado art. 330, paragrapho 3º; Arlindo Nunes Castanheira, condemnado art. 267; João Baptista de Souza, condemnado e evadido; Miguel Olympio de Campos, condemnado art. 303; Antonio Gonçalves condemnado art. 377; Antonio Diniz Silva, condemnado art. 377, todos do Codigo Penal.

Claudionor Alves de Souza foi o autor de um grande roubo de relogios "Cyma" no Cáes do Porto, ha cerca de um anno, facto esse do qual nos occupamos com detalhes no seu tempo opportuno.

Carlos Gonçalves de Oliveira e Waldemar Ribeiro, são dois temiveis ladrões salteadores que contam numerosos processos na policia e na justiça.

Ambos são accusados como tendo feito assaltos á mão armada.

Devido ao dr. Salgado Filho, toda essa gente está sendo removida para a Casa de Detenção.

Prisão de um contraventor

Os commissarios, Waldemar Claudino e Mario Moreira, do 16º districto, prenderam, hontem, á tarde, na rua Souza Franco, á porta do predio n. 96, o "bicheiro" José Soares de Oliveira, em cujo poder foi encontrada uma lista de jogo, um talão, e 17$000 em dinheiro.

O contraventor, depois de autuado, pelo delegado Dulcidio Gonçalves, foi recolhido ao xadrez.

A questão cambial e a estabilização do Banco do Brasil

FICOU ADIADA PARA SABBADO A SOLUÇÃO DO ASSUMPTO, QUE VAE SER DADA PELO SR. GETULIO VARGAS

O Banco do Brasil, tendo em vista a situação anormal do mercado de cambio, que vinha soffrendo constantes oscillações, com evidente prejuizo e panico para a praça, resolveu, ha algum tempo, e como é do dominio publico, manter, para suas transacções, a taxa de 3 1|8, realizando, assim, uma estabilização que tem sido sustentada pelos seus directores.

Os demais bancos desta praça, parece, não receberam com agrado essa attitude do Banco do Brasil, tanto assim que, ha dias, endereçaram ao sr. Corrêa e Castro, uma representação na qual demonstravam a inconveniencia daquella taxa estabilizada.

Aquelle senhor, que desempenha as funcções de director da Carteira Cambial do nosso mais importante estabelecimento de credito, tomando em consideração a representação dos demais banqueiros da praça, marcou uma reunião para hontem, ás 15 horas, na qual o assumpto seria debatido pelos directores e gerentes dos bancos desta capital.

A'quella hora, presentes os interessados, no gabinete do sr. Corrêa e Castro, este lhes communicou que havia encaminhado a representação ao sr. José Maria Whitacker, ministro da Fazenda, que, por sua vez, tomára a deliberação de remettel-a ao chefe do Governo Provisorio.

O sr. Getulio Vargas, porém, até áquelle momento, não pudéra ainda resolver o assumpto. Por esse motivo, ficou marcada nova reunião para sabbado, ás 11 horas.

NA POLICIA

TRANSFERENCIAS DE DELEGADOS

O chefe de Policia, por actos de hontem, fez as seguintes transferencias de delegados: para o 5º, o dr. Paula Pinto; para o 11º, o dr. Alvaro de Oliveira; para o 12º, o dr. Brandão Filho; e para o 13º districto, o dr. Aurelio Castello Branco.

Viajantes para o Brasil

PARIS, 17 (Havas) — Pelo grande paquete francez "Atlantique" seguem para o Rio de Janeiro, os srs. Thomas Guerreiro, Carlos Barbosa e Souza Aranha. No mesmo vapor segue tambem o sr. Jorge dos Santos, ministro de Portugal em Buenos Aires.

O cruzador "Dauntless" franqueado á visitação publica

A exemplo do que têm feito os grandes navios das marinhas de diversas nacionalidades, que nos visitam, o "Dauntless" vae permittir, tambem, ao nosso publico, uma visitação ás suas installações.

Nos proximos sabbado e domingo, entre ás 15 e 18 horas, será o grande vaso de guerra britannico franqueado ao publico carioca, que poderá percorrer as suas dependencias.

A vingança de um perseguido

"MARIO TURQUINHO" ALVEJOU, A TIROS, O EX-INVESTIGADOR NAZARIO

Na Republica Velha, Adelino José Nazario, então investigador da 4ª delegacia auxiliar, gosava de grande prestigio nas rodas politicas, pois era cabo eleitoral de um dos deputados que prestigiavam o sr. Washington Luis.

Nazario, que vivia á tripa forra, servia no gabinete do sr. Vianna do Castello, ministro da Justiça.

Com a força que tinha dos poderosos de então, Nazario perseguia os desaffectos, praticava uma série de proezas, pelas quaes, mais tarde teve que responder a inquerito.

Entre os perseguidos de Nazario, naquelle tempo, figurava Manoel Ali Donub, mais conhecido por "Mario Turquinho".

Este individuo, taes coisas soffreu, que, certo dia, não mais podendo supportar o odio de que estava possuido, affrontando todos os perigos que corria a sua liberdade. denunciou as chantages que vinha praticando Nazario.

Tomada a queixa na devida consideração, foi aberto inquerito administrativo para apurar as denuncias levadas ao 4º delegado auxiliar, na occasião, o dr. Pedro de Oliveira Filho.

"Mario Turquinho" foi então preso, porque em sua defesa, Nazario accusou-o como advogado conseguiu pol-o em liber-9º districto policial.

Interessando-se pela sorte de "Mario Turquinho", um advogado conseguiu pol-o em liberdade.

Na occasião, o sr. Vianna do Castello pontificava e mandou que o inquerito a que respondia Nazario, paralysasse, o que aconteceu.

Verificando-se o incidente Vianna do Castello e Coriolano de Góes, o inquerito de Nazario foi concluido e, como um acinte ao ministro da Justiça, o chefe de policia demittiu o investigador protegido do ministro.

Ultimamente, Nazario procurava voltar ao antigo cargo, tendo para isso enviado um memorial ao dr. Salgado Filho, 4º delegado auxiliar, no qual declarava que "Mario Turquinho" não tinha idoneidade moral para apontal-o como "achacador".

As syndicancias em torno dos factos articulados pelo ex-investigador contra "Mario Turquinho", estavam sendo apuradas, quando Nazario, querendo provar que Mamud era de nacionalidade syria, juntou um certificado, que elle suppunha ser passaporte, o qual, por vingança, ele fornecera a uma ex-amante de "Mario Turquinho", uma mulher conhecida por "Maria Violão".

Mahumud Sahub, vulgo "Manoel Turquinho", o criminoso

Mais uma vez, "Turquinho" foi preso e posto em liberdade. Veiu a saber do que se passava e que Nazario andava propalando que elle seria expulso do territorio nacional.

Indignado com o facto, jurou vingar-se de seu antigo perseguidor.

Na madrugada de hontem, "Mario Turquinho" foi esperar Nazario á porta de sua residencia, á rua Visconde de Itaúna numero 283.

Logo que avistou Nogueira, "Turquinho" partiu ao seu encontro e alvejou-o com cinco tiros.

Vendo Nazario ferido, "Mario Turquinho" fugiu, tomando destino ignorado.

O ferido foi soccorrido na localidade e, em seguida, queixou-se á policia do 14º districto, onde foi aberto inquerito para apurar o facto.

"Mario Turquinho" é dono do botequim da rua Pinto de Azevedo n. 8.

Parisiense

SEGUNDA-FEIRA, 21

SALLY O'NEIL

MOLLY O'DAY

JASON

ROBARDS

— EM —

Marido e Nada Mais.

O Congresso da Confederação Geral do Trabalho contra a Unidade Syndical

PARIS, 17 (Havas) — O Congresso da Confederação Geral do Trabalho (C. G. T.), rejeitou, esta manhã, por esmagaora maioria, a moção apresentada pelo chamado grupo dos 22, tendente ao estabelecimento da unidade syndical.

A decisão reveste grande importancia, visto que significa a manutenção da separação existente entre os dois grandes agrupametntos operarios organizados. E' facto sabido que a expulsão pela Confederação Geral do Trabalho, dos syndicatos da extrema esquerda, depois da parede geral de 1920, determinara no mundo operario a scisão entre syndicalistas reformistas e syndicalistas revolucionarios. Tratava-se de um movimento analogo ao que tivera como consequencia a dissidencia entre o antigo partido unificado e os socialistas communistas. Nos ultimos annos, a intransigencia dos communistas e dos syndicalistas revolucionarios fez-lhes perder numerosos adherentes. Recente reviravolta levou estas duas organisações a procurarem approximar-se uma dos socialistas e outra da C. G. T. A recusa dos syndicatos reformistas de aceitar as propostas dos extremistas, reveste-se de maior interesse, por coincidir com o appello de união eleitoral lançado pelo orgão communista "Humanité", aos socialistas e recusado desabridamente pelo "Populaire", orgão official do partido socialista.

CASIMIRAS (A METRO) Para todo gosto Para todo preço 159, Rosario, 159

O 77º anniversario do Instituto Benjamin Constant

A data foi festivamente commemorada, hontem

Para commemorar a passagem do 77º anniversario da fundação do Instituto Benjamin Constant, para educação e recolhimento de meninos cegos realizaram-se, hontem, varias cerimonias, naquelle estabelecimento.

Pela manhã, o conego Alfredo de Vasconcellos celebrou missa solenne, proferindo, nesta occasião um eloquente sermão allusivo ao acto.

A's 12 horas foi aberta a Exposição de Trabalhos dos Cegos, que causo ugrande successo.

A' tarde, cerca de 16 horas, foi inaugurado um magnifico departamento para educação domestica das cegas, melhoramento que se deve á iniciativa do dr. Sady Cardoso de Gusmão.

A' noite realizou-se uma grande sessão solenne, á qual compareceram altas autoridades. Discursaram, por essa occasião o director do estabelecimento e o professor Francisco Antonio de Almeida Junior.

PAGAMENTOS NO THESOURO

Na 1ª pagadoria do Thesouro Nacional serão pagas, hoje, as seguintes folhas: diversas pensões da Guerra, de J a Z.

Pequenas noticias dos Estados

(Correspondencia especial para o "Diario Carioca")

ARA'

Foi completamente destruida, por um incendio, a Marcenaria Esperança.

—— Será inaugurado, no proximo dia vinte e seis, no Arsenal de Marinha, um monumento á memoria do capitão de corveta Eurico França.

MARANHAO

O interventor federal, capitão Serôa da Motta, nomeou uma commissão para estudar a escripta da Imprensa Official.

—— Foi preso, na capital do Estado, o cidadão francez Daniel David, accusado de contrabando.

—— Ficou assim constituida a directoria da Associação Maranhense de Imprensa: presidente, Tarquinio Filho; vice-presidente, Byson de Freitas; secretario, Arnaldo Moreira, e thesoureiro, J. Pires.

PERNAMBUCO

O prefeito de Recife nomeou o engenheiro José Estellita, director das Obras Publicas Municipaes.

—— Realizou-se, hontem, no Theatro Santa Clara, uma grande reunião da lavoura, para discutir a questão das tabellas de preço da canna e da valorização do assucar, bem como do imposto criado sobre a aguardente.

ALAGOAS

Deante da recente catastrophe em que pereceram afogadas, na praia do Sobral, cinco pessoas, o interventor federal resolveu criar um posto de fiscalização das praias para salvamento de banhistas.

—— Vae ser solennemente commemorada, em Maceió, a passagem do 14º anniversario da elevação de Alagoas a capitania independente.

BAHIA

O interventor Juracy Magalhães vae residir no palacio da Acclamação.

—— O presidente da Associação Bahiana de Imprensa renunciou o cargo, passando-o ao vice-presidente.

SÃO PAULO

Sobre o propalado arrendamento da Estrada de Ferro Noroéste do Brasil, conseguimos saber que a referida via-ferrea será administrada por uma direcção autonoma, escolhida pelo governo do Estado, de accordo com a Companhia Paulista de Estradas de Ferro.

—— A policia realizou, hontem, uma diligencia em Osasco, onde appreendeu livros eleitoraes que serviram nas ultimas eleições presidenciaes, com o fim de apurar irregularidades que dizem terem se dado naquelle districto.

—— Na Sociedade Rural Brasileira realizou-se, hontem, mais uma sessão que correu cheia de anormalidades, com protestos de lavradores contra a indicação do tenente João Alberto para delegado da lavoura deste Estado junto ao governo da União.

—— Seguiu para Londres o dr. Flavio Prado Uchôa, que está dirigindo uma grande organização financeira ingleza de café brasileiro.

—— O general Isidoro Lopes que, hontem, chegou á Paulicéa, de regresso da sua viagem ao Rio, assediado pela reportagem quanto á sua propalada exoneração do cargo de inspector de regiões, para o qual foi nomeado, não tendo ainda tomado posse, respondeu que nada de positivo havia, sendo entretanto, possivel que se apresente ao serviço mesmo antes de terminada a licença, em cujo goso se acha.

—— Já estão funccionando estações radiotelegraphicas do serviço policial nas seguintes cidades: Ribeirão Preto, Assis, Itapetininga, Rio Preto, Baurú, Botucatú, Araçatuba, Sorocaba e Santos, estando em installações as estações de Itararé e do presidio politico ultimamente installado na ilha dos Porcos.

MINAS GERAES

O sr. João do Valle Amado foi exonerado do cargo de collector estadual de Rio Casca, sendo nomeado para substituil-o o sr. Alcebiades Tcho, collector em Botelho.

—— Falleceu ,em Bello Horizonte, o engenheiro Gabriel Rabello; professor do Gymnasio Mineiro.

Atropelados por automoveis

O automovel n. 3.648, hontem, ás 7 1|2 horas, na rua das Laranjeiras, atropelou Manoel Ferreira, morador á rua Felix Cabral n. 37, produzindo-lhe ferimentos na cabeça e no corpo.

O chauffeur evadiu-se e a policia do 6º districto tomou as devidas providencias.

Bernardo de Oliveira, quando ás 21 1|2 horas atravessava a praça José de Alencar, foi atropelado pelo automovel n. 8.078, recebendo ferimentos no corpo e escoriações generalizadas.

O chauffeur evadiu-se.

O pagamento em ouro, na Alfandega

Em conferencia realizada entre os senhores Whitaker , ministro da Fazenda, e Serafim Vallandro, presidente da Associação Commercial, sobre a interpretação do recente decreto reformando as tarifas alfandegarias, na parte referente aos pagamentos em ouro, ficou resolvido que os referidos pagamentos serão feitos em mil réis ouro, ao cambio do dia.

A reforma decretada entrará em vigor 90 dias depois da publicação do decreto.

Esta advertencia torna-se necessaria, pois aconteceu que o inspector da Alfandega desta capital tinha entendido que a nova lei deveria ser executada desde o dia de sua publicação.

THEATRO REPUBLICA

GRANDE COMPANHIA PORTUGUEZA DE COMEDIA

ADELINA-AURA ABRANCHES

HOJE — A's 8 3|4 — HOJE

2ª RECITA DE ASSIGNATURA

SENSACIONAL ESPECTACULO

Primeira representação da comedia-farça, em 3 actos, original da celebre parceria portugueza FELIX BERMUDES, JOÃO BASTOS e HERMANO NEVES

"DOMADOR DESOGRAS"

A peça mais engraçada até hoje escripta em lingua portugueza

Notavel criação comica de ADELINA ABRANCHES que faz, hoje, a sua estréa

Estréa das actrizes ALICE OGANDO e ELVIRA VELEZ

MAIS DE MIL REPRESENTAÇOES ENTRE LISBOA E PORTO

Moveis de escriptorio da "Casa Palermo". Archivo de aço e machina de escrever da "Casa Pratt". Lustres da "Casa Luiz Gyongy". Biombo de ROMERO e HYPOLITO, Rua do Lavradio, 127. Malas da "Casa Chineza", Rua do Lavradio

Amanhã — "O DOMADOR DE SOGRAS"

Domingo — MATINE'E A'S 3 HORAS

PROGRAMMAS DE HOJE:

PALACIO

Complemento: 2 — 4 — 6 — 8 e 10 horas

GENTE DE PESO: 2.40 — 4.40 — 6.40 — 8.40 e 10.40

A Metro Goldwyn Mayer apresenta

Marie Dressler e Polly Moran

— em —

GENTE DE PESO

e ainda: STAN LAUREL e OLIVER HARDY na comedia sonora CABRAS FARRISTAS e Metrotone News n. 85

ODEON

Complemento: 2,00 — 3.40 — 5.20 7.00 — 8.30 — e 10 horas

Mulheres de todas as nações: 2.10 3.50 — 5.30 — 7.10 — 8.40 e 10.10

A FOX FILM apresenta

Victor Mac Laglen - Edmundo Lowe

Greta Nissen e El Brendel em

Mulheres de todas as nações

e Fox Movietone Airplen News n. 35

GLORIA

Complemento: 2 — 4 — 6 — 8 e 10 horas

DESTINO DE UM CAVALHEIRO: 2.30 — 4.30 — 6.30 — 8.30 e 10,30

A Metro Goldwyn Mayer apresenta

John Gilbert

ANITA PAGE, LOUIS WOLHEIM

— em —

O DESTINO DE UM CAVALHEIRO

RABAT — CIDADE MOURA (Descriptivo falado em portuguez

METROTONE NEWS N. 84

CAPITOLIO

HORARIO — 2 — 3.40 — 5,20 — 7 8,40 — 10,20.

PARAMOUNT JORNAL N. 105

"NA MONHANHA" — Desenho sonoro.

O "WESTERN WORLD" — NO DIQUE

TABU'

Um super-film da Paramount, dirigido por MURNAU.

IMPERIO

HORARIO — 2 — 4 — 6 — 8 — 10.

PARAMOUNT JORNAL N. 103

"O SONHADOR E O GIGANTE" — Desenhos sonoros

Os civilisadores

Um film da Paramount, com GARY COOPER e LILY DAMITA.

PATHE'-PALACIO

Fox Film apresenta um drama com lindas canções cantadas pelo insuperavel tenor

JOSE' MOJICA

— em —

PRINCIPE SEM AMOR

Fox Jornal Movietone n. 3x34 (O GRAF ZEPPELIN no ARCTICO)

PATHE'

BREVE, REABERTURA, COM AS NOVAS INSTALLAÇOES DE APPARELHOS SONOROS

ELDORADO

TEL. — 2-4218

HOJE

HORARIO: 2, 4, 6, 8 e 10 horas

A voz do heroe do "Barqueiro do Volga" no soberbo film

HONRA A TUA FARDA

com William Boyd e Dorothy Sebastian

Complementos:

Loja de corações — Short

Espiritomania — Comedia

POLTRONAS .. .. 3$000

PARISIENSE -- HOJE

Sessões "PARA TODOS"

MATINE'E E SOIRE'E:— 2$000

UM DESLUMBRAMENTO LYRICO!

O PRIMEIRO FILM-OPERA!

"I PAGLIACCI"

com o elenco do Metropolitan House de Nova York

No mesmo programma:

COMENDO NA CHUVA

Desenho synchronisado

CINE GRAJAHU'

A UNIVERSAL apresenta:

"RESURREIÇÃO"

grandiosa producção, cantada e falada com letreiros em portuguez, com

Lupe Velez e John Boles

Como complemento: "ALLO'-RUSSIA", comedia com o impagavel Slim Summerville.

Um desenho sonoro e um film natural todo colorido.

TRIANON

HOJE — Sessões ás 8 e 10 horas — HOJE

A encantadora peça do grande

JORACY CAMARGO (autor de "BOBO DO REI")

"O SOL E A LUA"

cujo successo vem encher de orgulho a geração artistica do Brasil

UM HYMNO A' MULHER!

:-: PROCOPIO :-:

Num notavel trabalho

SCENARIOS MODERNISSIMOS DE LULA
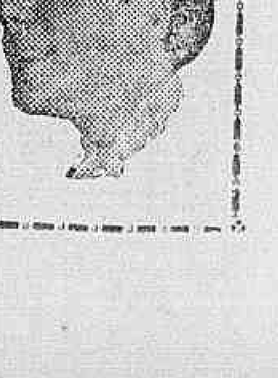
AMANHA -- Vesperal elegante ás 4 horas.